

Löner för arbetare inom privat sektor 2012

Average hourly wages of manual workers in the private sector 2012

I korta drag

Den genomsnittliga timlönen (lön för arbetad tid) för arbetare i privat sektor 2012 var 147,70 kronor

Mellan 2011 och 2012 ökade den genomsnittliga timlönen (lön för arbetad tid) för arbetare inom privat sektor med 3,3 procent till 147,70 kronor. Kvinnors löner ökade i genomsnitt med 3,6 procent och mäns löner ökade med 3,1 procent.

I dessa löneökningstal ingår, förutom faktiska löneökningar, även strukturella effekter till följd av populationsförändringar och urvalsrotation, se även avsnittet "Bra att veta".

De högsta genomsnittliga timlönen finns i industrin för stenkolsprodukter och raffinerade petroleumprodukter, medan hotell och restauranger har de lägsta lönen.

Kvinnors genomsnittliga timlön (lön för arbetad tid) var 138,30 kronor och mäns var 151,20 kronor. Kvinnors genomsnittslön motsvarar 91 procent av mäns lön, vilket innebär att relationen mellan kvinnors och mäns löner, i stort sett, är oförändrad sedan föregående år. Den främsta förklaringen till löneskillnaden mellan könen är att kvinnor och män i hög grad är verksamma i olika yrken.



Statistiska centralbyrån
Statistics Sweden

John Ekberg, MI, tfn 08-545 292 40,
john.ekberg@mi.se

Leif Norén, SCB, tfn 019-17 64 78,
leif.noren@scb.se
Linda Karbing, SCB, tfn 019-17 66 49,
linda.karbing@scb.se

Statistiken har producerats av SCB på uppdrag av Medlingsinstitutet, som ansvarar för officiell statistik inom området.

ISSN 1654-2959 Serie AM – arbetsmarknad. Utkom den 21 maj 2013.
URN:NBN:SE:SCB-2013-AM57SM1301_pdf
Tidigare publicering: Se avsnittet Fakta om statistiken.
Utgivare av Statistiska meddelanden är Stefan Lundgren, SCB.

Innehåll

Statistiken med kommentarer	3
Faktaruta	3
Ålders- och könsfördelning	4
Löneutveckling 2002–2012	4
Reallöneutveckling inom industrin 1955–2012	4
Lönespridning	5
Tabeller	7
Teckenförklaring	7
1. Genomsnittlig total timlön i kronor efter region och kön	7
2. Genomsnittlig total timlön och lönespridning i kronor efter yrkesgrupp (SSYK) och kön	8
3. Genomsnittlig timlön i kronor efter yrkesgrupp (SSYK) och kön	14
4. Genomsnittlig timlön i kronor efter yrkesgrupp (SSYK), ålder och kön	20
5. Genomsnittlig timlön i kronor efter yrkesgrupp (SSYK), region och kön	31
6. Antal anställda efter timlöneintervall (total timlön) i kronor och kön	42
7. Genomsnittlig total timlön och lönespridning i kronor m.m. efter utbildningsinriktning och kön	43
8. Genomsnittlig total timlön och lönespridning i kronor efter utbildningsnivå och kön	44
9. Genomsnittlig timlön i kronor och arbetade timmar efter näringsgren, arbetstidsart och kön	45
10. Genomsnittlig timlön (lön för arbetad tid), absoluta tal i kronor, löneutveckling och reallöneutveckling i procent i gruv- och tillverkningsindustrin 1955-2012 efter kön	57
Fakta om statistiken	58
Detta omfattar statistiken	58
Definitioner och förklaringar	59
Så görs statistiken	61
Statistikens tillförlitlighet	61
Osäkerhetskällor	61
Bra att veta	63
Annan statistik	64
In English	65
Summary	65
List of tables	65
List of terms	66

Statistiken med kommentarer

Faktaruta

Heltid och deltid

De löneuppgifter som ligger till grund för denna publikation bygger på insamlade data om såväl heltidsanställdas löner som deltidanställdas löner.

Lönebegrepp

Tid- och prestationslön avser överenskommen fast lön, fasta tillägg, ackordskompensation och rörlig lön. I rörlig lön ingår prestations- och ackordslön, provision, tantiem o.d.

Lön för arbetad tid § *Tid- och prestationslön* samt OB-/skifttillägg och tillägg för risk, smuts, värme o.d.

Totallön avser *Lön för arbetad tid* samt helglön, förmåner, jour- och beredskapsersättning, väntetids- och restidsersättning utanför ordinarie arbetstid.

Övertidsersättning ingår inte. Antals- och löneuppgifterna är avrundade.

Observera att lön och inkomst är två skilda begrepp

Inkomsten påverkas bland annat av arbetstidens längd och inkluderar även andra inkomstslag än lön. Det innebär att två personer med samma timlön kan ha olika inkomster, beroende på sin sysselsättningsgrad, eventuell frånvaro eller övertid samt övriga inkomstslag.

I detta Statistiska meddelande redovisas timlöner. Inkomststatistik redovisas bl.a. i Inkomst och förmögenhetsregistret (IoF) och Hushållens ekonomi (HEK).

Lön

- Är ersättning för utfört arbete under en given **tidsenhet**, till exempel månad eller timme
- Redovisas huvudsakligen som månadslön – deltidslöner omräknas till **heltidslöner**

Användningsområde

Begreppet lön är lämpligt att använda vid t.ex. analys av jämställdhet på arbetsmarknaden och jämförelser mellan näringsgrenar, yrkes-, ålders- och utbildningsgrupper

Inkomst

- Kan, förutom lön, inkludera kapitalinkomst, transfereringar med mera, erhållna under en given **tidsperiod**, vanligtvis ett år
- Redovisas i form av **årsinkomster**
- Påverkas till exempel av hel-/deltidsarbete, övertid och frånvaro

Begreppet inkomst kan användas för att t.ex. analysera fördelningsfrågor och budgeteffekter

Ålders- och könsfördelning

Nedanstående diagram visar antalet arbetare uppdelat efter kön och åldersgrupp. Kvinnorna utgör ca 33 procent av arbetarna i privat sektor. Den minsta andelen kvinnor finns i åldrarna 55–59 år där de utgör 28 procent av de anställda i den gruppen, medan den största andelen kvinnor finns i åldrarna 18–24 år där de utgör 44 procent.

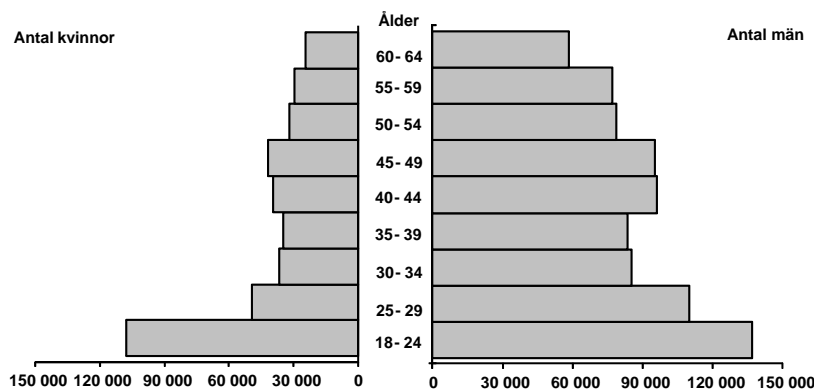

Löneutveckling 2002–2012

Under 2012 har kvinnors genomsnittliga timlön motsvarat ca 91 procent av mäns lön. Om hänsyn tas till olika strukturella skillnader mellan könen genom s.k. standardvägning kan en del av löneskillnaderna förklaras. Standardvägda uppgifter, senast för år 2011, redovisas i *Lönestrukturstatistik, hela ekonomin* på SCB:s webbplats, www.scb.se/AM0110. År 2011 motsvarade kvinnors genomsnittliga timlön efter standardvägning 95 procent av mäns lön.

Genomsnittlig timlön (lön för arbetad tid) och procentuell förändring sedan föregående år

År	Kvinnor		Män		Totalt	
	Lön	%	Lön	%	Lön	%
2002	100,50	2,8	112,60	2,9	109,60	2,9
2003	104,10	3,6	116,60	3,6	113,50	3,6
2004	107,40	3,2	120,20	3,1	117,00	3,1
2005	110,10	2,5	123,10	2,4	119,90	2,5
2006	113,70	3,3	126,80	3,0	123,50	3,0
2007	119,20	4,8	131,90	4,0	128,60	4,1
2008	123,40	3,5	137,30	4,1	133,60	3,9
2009	127,80	3,6	140,50	2,3	137,10	2,6
2010	130,30	2,0	143,40	2,1	140,00	2,1
2011	133,50	2,5	146,60	2,2	143,00	2,1
2012	138,30	3,6	151,20	3,1	147,70	3,3

Reallöneutveckling inom industrin 1955–2012

Reallöneutvecklingen, d.v.s. förändringen av löns köpkraft med hänsyn till prisförändringar, har för arbetare inom gruv- och tillverkningsindustrin varit positiv med undantag för perioden 1977–1983 och det tidiga 90-talet. 1996 nåddes toppen med 7,4 procents reallöneökning. De senaste 10 åren har reallöneökningen varierat mellan 0,4 och 3,5 procent. Mellan 2011 och 2012 ökade reallönerna för heltidsanställda arbetare med 3,4 procent. Konsument-

prisindex, som har använts för att beräkna inflation och reallön, är ett genomsnitt för hela året. Diagrammet nedan visar nominell löneutveckling och reallöneutveckling mellan 1955 och 2012. Ytterligare uppgifter om löneutvecklingen inom industrin redovisas i tabell 10.

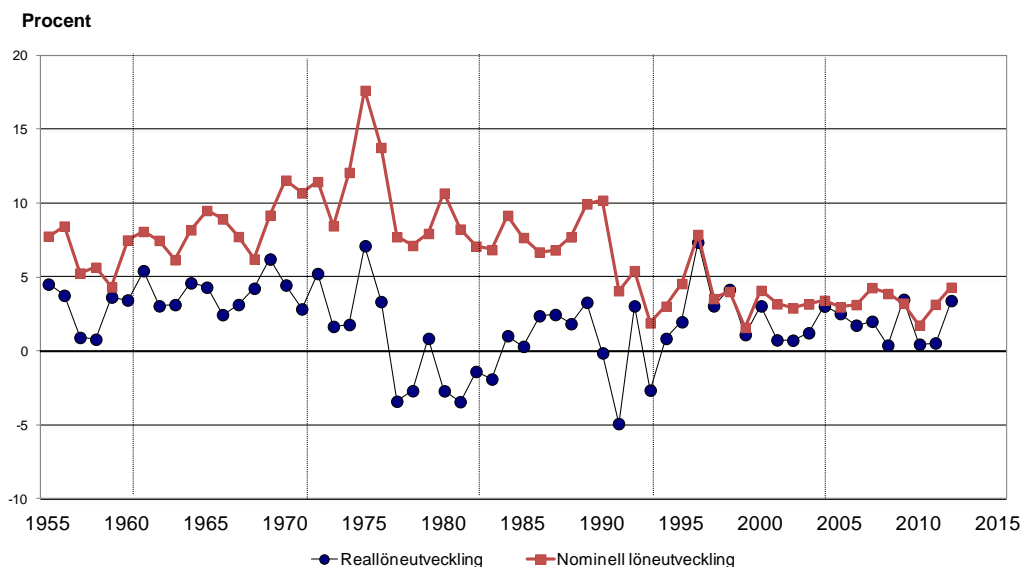

Lönespridning

Diagrammet nedan visar lönespridningen för kvinnor och män i några utvalda yrkesgrupper. Boxarna i diagrammet anger undre kvartilen (vänstra kanten av boxen), medianen (linjen i boxen) samt övre kvartilen (högra kanten av boxen). Med undre kvartil, median och övre kvartil menas att 25, 50 respektive 75 procent av individerna har en lägre lön än värdet.

Lönespridningen är betydligt mindre bland arbetare än bland tjänstemän. Kvoten mellan den övre och den undre kvartilen för alla yrken sammanslagna är 1,28 för arbetare mot 1,56 för tjänstemän i privat sektor.

Lönebegreppet i diagrammet är *Totallön*. Diagrammet ger en fingervisning om hur lönespridningen ser ut, men utan vetskap om de bakomliggande strukturerna i respektive yrkesgrupp är det vanskligt att tolka skillnader mellan kvinnor och män i en yrkesgrupp. De kan till exempel bero på att kvinnor och män återfinns inom olika yrken med olika lönenivåer. Skillnader i ålderssammansättning eller utbildning är andra exempel på faktorer som förklarar löneskillnader mellan olika grupper.

Uppgifterna i tabellerna i denna publikation indelas enligt Standard för svensk yrkesklassificering (SSYK) på tresiffrig nivå (yrkesgrupper).

Uppgifter fördelade på SSYK fyrsiffrig nivå (yrke) avseende 2012 publiceras i statistikdatabasen på www.scb.se/AM0103 i samband med publiceringen av detta Statistiska meddelande, samt tillsammans med statistiken för offentlig sektor i *Lönestrukturstatistik, hela ekonomin* i juni 2013.

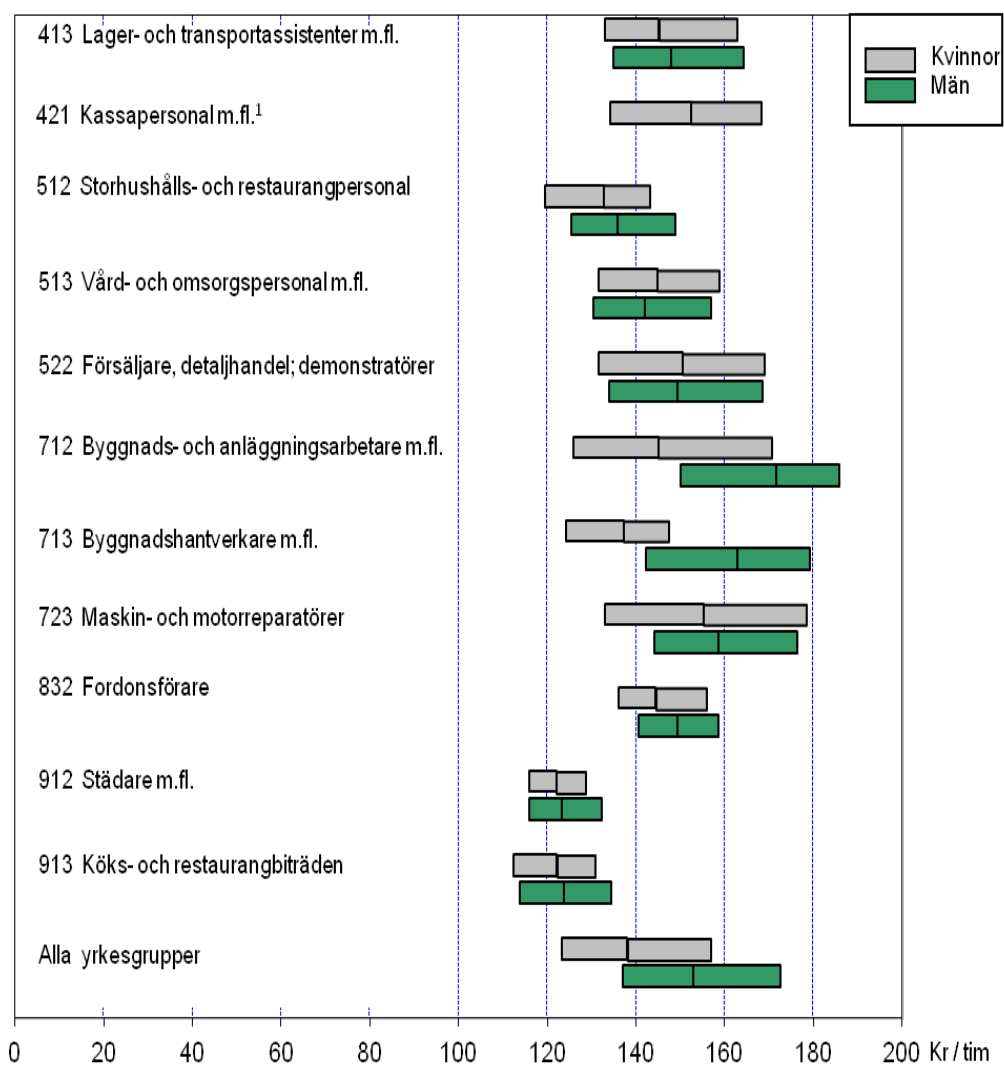

Tolka diagrammet så här:



Undre
kvartil

Median

Övre
kvartil

Undre kvartil - 25 procent av individerna har lägre lön

Median - 50 procent av individerna har lägre lön

Övre kvartil - 75 procent av individerna har lägre lön

1) Uppgifterna för män i yrkesgrupp 421 kan inte redovisas på grund av för hög osäkerhet

Tabeller

Teckenförklaring

Explanation of symbols

..	Uppgift inte tillgänglig, för osäker för att anges eller bortagen av sekretesskäl	Data not available, too uncertain or not published for reasons of confidentiality
----	---	---

1. Privat sektor, arbetare 2012. **Genomsnittlig total timlön i kronor efter region¹ och kön**

1. Private sector, manual workers 2012. Average hourly wages in SEK by region and sex

Region	Antal			Total timlön		
	Kvinnor	Män	Totalt	Kvinnor	Män	Totalt
Samtliga	395 800	820 300	1 216 100	142,60	157,40	153,30
1 Stockholm	93 400	158 800	252 200	141,70	157,00	152,20
2 Östra Mellansverige	80 300	143 800	224 200	143,80	157,30	153,20
3 Småland med öarna	33 500	89 200	122 700	141,40	154,10	151,10
4 Sydsverige	48 400	107 900	156 300	141,00	158,70	154,20
5 Västsverige	78 300	168 300	246 600	143,10	157,10	153,30
6 Norra Mellansverige	30 800	77 700	108 500	144,30	158,70	155,30
7 Mellersta Norrland	12 300	33 100	45 400	136,30	153,40	149,70
8 Övre Norrland	18 700	41 600	60 300	148,20	164,30	160,20

1) Regionerna är indelade enligt följande: 1: Stockholms län, 2: Södermanlands, Uppsala, Västmanlands, Örebro och Östergötlands län, 3: Gotlands, Kalmar, Kronobergs och Jönköpings län, 4: Blekinge och Skåne län, 5: Västra Götalands och Hallands län, 6: Gävleborgs, Dalarnas och Värmlands län, 7: Jämtlands och Västernorrlands län, 8: Norrbottens och Västerbottens län. Kvaliteten på denna variabel kan vara bristfällig, dels p.g.a. att urvalet inte tar hänsyn till region, dels p.g.a. samredovisning, d.v.s. att all personal på företaget redovisas på en region.

2. Privat sektor, arbetare 2012¹. Genomsnittlig total timlön och lönespridning i kronor efter yrkesgrupp (SSYK) och kön

2. Private sector, manual workers 2012. Average total hourly wages and wage dispersion in SEK by occupational group (SSYK) and sex

För förklaring av spridningsmått se Fakta om statistiken, avsnitt Detta omfattar statistiken – Statistiska mått.

SSYK	Yrkesgrupp	Kön	Antal	Total timlön			
				Genomsnitt	Undre kvartil	Median	Övre kvartil
	Samtliga	Kvinnor	395 800	142,60	123,20	138,10	157,00
		Män	820 300	157,40	137,10	153,00	172,70
		Totalt	1 216 100	153,30	131,30	149,20	168,40
413	Lager- och transportassistenter m.fl.	Kvinnor	7 400	149,00	133,10	145,20	162,90
		Män	35 800	152,50	135,00	148,00	164,40
		Totalt	43 300	152,00	134,70	147,60	163,70
419	Övrig kontorspersonal	Kvinnor	..	134,00	119,50	125,50	146,10
		Män	..	135,70	150,80
		Totalt	..	134,60	115,30	125,50	149,40
421	Kassapersonal m.fl.	Kvinnor	..	152,60	134,10	152,50	168,20
		Män	..	133,30	..	134,50	153,90
		Totalt	17 700	149,80	131,50	150,20	166,40
422	Kundinformatörer	Kvinnor	6 100	140,50	122,00	134,90	148,30
		Män	2 200	152,40	135,20	152,90	173,90
		Totalt	8 300	143,70	125,70	138,50	154,30
512	Storhushålls- och restaurangpersonal	Kvinnor	21 000	134,60	119,60	132,80	143,10
		Män	19 900	139,80	125,50	135,90	149,00
		Totalt	40 900	137,50	122,90	134,30	146,60
513	Vård- och omsorgspersonal m.fl.	Kvinnor	35 200	147,00	131,50	144,80	158,70
		Män	13 300	145,70	130,30	142,00	156,90
		Totalt	48 600	146,60	131,30	143,90	158,10
514	Frisörer och annan servicepersonal (personliga tjänster)	Kvinnor	5 700	144,60	127,30	141,00	161,60
		Män	..	137,90	120,60	130,00	164,60
		Totalt	6 100	144,10	126,40	139,90	161,60
515	Säkerhetspersonal	Kvinnor	3 800	155,30	145,40	155,30	166,80
		Män	11 100	161,30	152,60	163,60	171,10
		Totalt	14 900	159,80	150,10	161,50	170,10
522	Försäljare, detaljhandel; demonstratörer m.fl.	Kvinnor	110 900	150,10	131,70	150,60	169,10
		Män	48 500	151,60	133,90	149,40	168,50
		Totalt	159 400	150,60	132,70	150,00	168,60

1) Vid jämförelser med tidigare år kan skattningarna för vissa grupper ha ändrats kraftigt p.g.a. strukturella förändringar och/eller rotation i urvalet.

2. forts

SSYK	Yrkesgrupp	Kön	Antal	Total timlön			
				Genomsnitt	Undre kvartil	Median	Övre kvartil
611	Växtodlare inom jordbruk och trädgård	Kvinnor	2 600	133,00	123,70	132,30	139,40
		Män	8 500	135,90	123,30	134,00	145,60
		Totalt	11 100	135,20	123,40	133,90	143,50
612	Djuruppfödare och djurskötare	Kvinnor	..	126,40	113,70	123,40	140,80
		Män	2 600	128,10	112,00	123,00	138,90
		Totalt	6 500	127,20	113,70	123,40	140,10
614	Skogsbrukare	Kvinnor	200	143,90	120,80	134,80	161,60
		Män	4 100	147,70	137,00	144,00	156,00
		Totalt	4 300	147,50	137,00	144,00	156,40
711	Gruv- och bergarbetare, stenhuggare	Kvinnor	200	204,60	169,00	212,80	238,10
		Män	2 500	213,70	..	217,70	256,60
		Totalt	2 700	213,00	..	216,50	254,90
712	Byggnads- och anläggningsarbetare m.fl.	Kvinnor	..	142,80	125,80	145,10	170,60
		Män	95 000	170,60	150,00	171,60	185,90
		Totalt	96 300	170,30	150,00	171,60	185,30
713	Byggnadshantverkare m.fl.	Kvinnor	3 600	138,50	124,30	137,20	147,40
		Män	62 800	161,70	142,30	162,80	179,30
		Totalt	66 400	160,60	140,70	161,20	178,70
714	Målare, lackerare, skorstensfejare m.fl.	Kvinnor	..	132,30	150,50
		Män	..	153,00	139,10	150,50	162,20
		Totalt	..	151,40	136,20	150,50	161,50
721	Gjutare, svetsare, plåtslagare m.fl.	Kvinnor	600	145,50	127,90	145,40	160,80
		Män	19 700	158,70	144,00	157,30	171,60
		Totalt	20 300	158,30	143,60	157,20	171,40
722	Smeder, verktygsmakare m.fl.	Kvinnor	300	151,10	126,90	149,20	162,10
		Män	7 200	167,70	151,60	162,10	182,00
		Totalt	7 500	167,00	150,60	161,60	181,40
723	Maskin- och motorreparatörer	Kvinnor	700	157,50	133,00	155,30	178,40
		Män	39 700	162,10	144,10	158,60	176,50
		Totalt	40 400	162,10	144,00	158,60	176,50
724	Elmontörer, tele- och elektronikreparatörer m.fl.	Kvinnor	1 000	154,10	133,60	150,20	168,80
		Män	16 500	168,10	144,90	167,60	186,10
		Totalt	17 600	167,40	143,50	166,40	185,30

2. forts

SSYK	Yrkesgrupp	Kön	Antal	Total timlön			
				Genomsnitt	Undre kvartil	Median	Övre kvartil
731	Finmekaniker m.fl.	Kvinnor
		Män	..	171,30	154,40	169,30	185,30
		Totalt	..	147,80	171,80
732	Drejare, glashyttarbetare, dekora- tionsmålare m.fl.	Kvinnor
		Män	..	150,10	141,10	154,20	158,20
		Totalt	..	146,20	131,50	149,20	158,20
734	Grafiker m.fl.	Kvinnor	1 000	144,60	131,50	142,70	160,80
		Män	1 500	156,60	135,70	158,20	173,30
		Totalt	2 500	151,60	133,80	149,00	167,10
741	Slaktare, bagare, konditorer m.fl.	Kvinnor	..	144,90	126,80	141,30	165,10
		Män	6 300	142,70	120,00	147,00	165,10
		Totalt	7 700	143,10	120,00	144,40	165,10
742	Möbelsnickare, modellsnickare m.fl.	Kvinnor
		Män	..	143,90	131,40	143,20	159,30
		Totalt	..	143,30	133,40	141,70	155,40
743	Skräddare, tillskärare, tapetserare m.fl.	Kvinnor	800	130,90	119,10	130,00	145,00
		Män	..	135,00
		Totalt	..	132,80	140,40
811	Malmförädlingsoperatörer, brunnborra- re m.fl.	Kvinnor
		Män	700	205,50	164,80	214,60	245,30
		Totalt	800	204,80	164,80	212,60	243,60
812	Processoperatörer vid stål- och metall- verk	Kvinnor	1 700	186,20	160,30	191,80	210,80
		Män	11 900	185,90	160,50	187,70	212,50
		Totalt	13 600	186,00	160,50	188,20	212,20
813	Processoperatörer, glas- och keramiska produkter	Kvinnor	..	140,00	174,50
		Män	800	165,30	149,90	168,00	192,30
		Totalt	..	158,60	140,50	163,30	186,50
814	Processoperatörer, trä- och pappersin- dustri	Kvinnor	1 900	188,80	164,70	191,10	208,90
		Män	13 800	189,90	162,20	194,30	218,20
		Totalt	15 700	189,70	162,20	193,80	217,20
815	Processoperatörer, kemisk basindustri	Kvinnor	700	189,20	159,50	189,40	217,60
		Män	4 300	204,90	174,30	205,40	235,10
		Totalt	5 100	202,70	172,20	203,60	232,40

2. forts

SSYK	Yrkesgrupp	Kön	Antal	Total timlön			
				Genomsnitt	Undre kvartil	Median	Övre kvartil
816	Driftmaskinister m.fl.	Kvinnor	400	193,80	160,90	185,80	220,70
		Män	2 800	185,60	158,70	177,50	210,70
		Totalt	3 200	186,60	159,70	178,10	211,90
817	Industrirobotoperatörer	Kvinnor	100	162,30	137,50	160,70	179,60
		Män	1 000	171,70	141,80	166,10	201,20
		Totalt	1 100	170,70	141,70	165,80	199,70
821	Maskinoperatörer, metall- och mineral-behandling	Kvinnor	4 400	150,10	..	146,10	165,60
		Män	36 700	162,60	141,00	156,60	179,70
		Totalt	41 100	161,30	140,10	155,40	178,30
822	Maskinoperatörer, kemisk-teknisk industri	Kvinnor	3 000	159,90	137,30	153,90	178,60
		Män	6 600	165,30	145,20	159,40	181,50
		Totalt	9 600	163,60	142,90	157,30	180,40
823	Maskinoperatörer, gummi- och plastindustri	Kvinnor	2 400	151,20	132,00	146,10	166,20
		Män	7 100	159,40	140,30	153,60	176,90
		Totalt	9 500	157,50	138,50	152,10	174,50
824	Maskinoperatörer, trävaruindustri	Kvinnor	1 500	151,90	138,50	150,00	161,30
		Män	6 900	153,60	139,50	149,70	162,60
		Totalt	8 400	153,30	139,10	149,90	162,50
825	Maskinoperatörer, grafisk industri, pappersvaruindustri	Kvinnor	1 600	152,90	130,30	147,00	172,70
		Män	7 400	171,30	148,20	165,90	191,10
		Totalt	9 000	168,20	144,30	163,70	188,10
826	Maskinoperatörer, textil-, skinn- och läderindustri	Kvinnor	2 400	129,70	116,80	126,80	137,00
		Män	1 700	144,20	126,10	141,10	165,80
		Totalt	4 000	136,00	119,50	131,50	147,90
827	Maskinoperatörer, livsmedelsindustri m.m.	Kvinnor	5 600	151,50	133,50	148,50	164,80
		Män	10 100	156,30	138,50	154,20	172,60
		Totalt	15 800	154,70	137,00	151,70	169,60
828	Montörer	Kvinnor	8 700	144,30	130,00	140,20	156,40
		Män	32 400	153,30	137,60	151,10	165,10
		Totalt	41 100	151,60	135,40	148,80	164,20
829	Övriga maskinoperatörer och montörer	Kvinnor	5 900	154,00	134,10	151,00	169,40
		Män	20 200	162,20	140,00	158,90	179,30
		Totalt	26 100	160,40	138,30	156,80	177,30

2. forts

SSYK	Yrkesgrupp	Kön	Antal	Total timlön			
				Genomsnitt	Undre kvartil	Median	Övre kvartil
831	Lokförare m.fl.	Kvinnor	..	166,80	152,50	171,30	183,30
		Män	..	172,20	157,60	174,90	185,70
		Totalt	..	171,10	157,00	174,60	185,70
832	Fordonsförare	Kvinnor	9 300	146,70	136,20	144,50	156,00
		Män	84 300	150,10	140,50	149,40	158,50
		Totalt	93 600	149,80	140,00	149,10	157,90
833	Maskinförare	Kvinnor	1 300	161,70	133,60	153,40	174,40
		Män	25 000	156,50	141,00	155,00	165,50
		Totalt	26 300	156,70	140,50	155,00	165,60
912	Städare m.fl.	Kvinnor	44 700	124,10	116,00	122,00	128,60
		Män	13 800	127,80	116,00	123,40	132,30
		Totalt	58 500	125,10	116,00	122,50	129,50
913	Köks- och restaurangbiträden	Kvinnor	27 600	123,50	112,40	122,20	130,80
		Män	17 800	124,40	113,90	123,70	134,40
		Totalt	45 400	123,90	112,80	122,80	132,70
914	Tidningsdistributörer, vaktmästare m.fl.	Kvinnor	..	139,10	153,00
		Män	9 000	142,50	135,60	148,90	154,80
		Totalt	12 400	141,90	131,50	147,90	154,50
915	Renhållnings- och återvinningsarbetare	Kvinnor	600	143,70	127,00	138,60	150,70
		Män	..	140,90	133,90	138,60	152,50
		Totalt	..	141,10	133,90	138,60	152,30
919	Övrigt servicearbete utan krav på särskild yrkesutbildning	Kvinnor	10 900	123,90	117,00	121,40	127,80
		Män	16 100	129,90	118,30	124,00	137,50
		Totalt	27 000	127,70	117,80	122,70	132,80
921	Medhjälpare inom jordbruk, trädgård, skogsbruk och fisk	Kvinnor	..	115,40	102,50	116,00	126,00
		Män	..	122,20	110,30	124,20	125,70
		Totalt	..	119,20	105,90	122,50	125,80
931	Grovarbetare inom bygg och anläggning	Kvinnor
		Män	2 100	158,00	135,60	161,20	172,60
		Totalt	2 200	157,40	133,60	161,20	172,60
932	Handpaketerare och andra fabriksarbetare	Kvinnor	7 400	139,80	126,90	136,00	148,90
		Män	14 600	148,50	132,10	145,40	161,50
		Totalt	22 000	145,80	130,10	141,70	158,40

2. forts

SSYK	Yrkesgrupp	Kön	Antal	Total timlön			
				Genomsnitt	Undre kvartil	Median	Övre kvartil
933	Godshanterare, expressbud m.fl.	Kvinnor	1 100	149,40	136,40	146,40	157,80
		Män	8 900	161,90	145,10	157,00	170,40
		Totalt	10 000	160,60	143,90	156,40	170,20
999	Yrke okänt	Kvinnor	..	133,40	115,40	123,90	136,40
		Män	..	143,80	119,00	133,90	159,90
		Totalt	..	139,80	115,80	128,70	150,20

3. Privat sektor, arbetare 2012¹. Genomsnittlig timlön i kronor efter yrkesgrupp (SSYK) och kön

3. Private sector, manual workers 2012. Average hourly wages in SEK by occupational group (SSYK) and sex

KI=konfidensintervall. För förklaring av konfidensintervall se Fakta om statistiken, avsnitt Statistikens tillförlitlighet-Redovisning av osäkerhetsmått.

SSYK	Yrkesgrupp	Kön	Antal	95% KI för Antal	Tid- och prestationslön	Lön för arbetad tid	Totallön	95% KI för Totallön
	Samtliga	Kvinnor	395 800	± 18 783	127,90	138,30	142,60	± 1,00
		Män	820 300	± 24 339	144,80	151,20	157,40	± 0,90
		Totalt	1 216 100	± 32 099	140,20	147,70	153,30	± 0,76
413	Lager- och transportassistenter m.fl.	Kvinnor	7 400	± 1 522	135,90	143,80	149,00	± 2,51
		Män	35 800	± 5 675	138,10	147,40	152,50	± 2,55
		Totalt	43 300	± 6 677	137,80	146,80	152,00	± 2,28
419	Övrig kontorspersonal	Kvinnor	..	± ..	128,70	129,20	134,00	± 6,74
		Män	..	± ..	129,90	130,50	135,70	± 16,41
		Totalt	..	± ..	129,20	129,70	134,60	± 9,16
421	Kassapersonal m.fl.	Kvinnor	..	± ..	126,90	150,40	152,60	± 4,91
		Män	..	± ..	114,20	130,20	133,30	± 17,63
		Totalt	17 700	± 6 368	125,10	147,60	149,80	± 5,38
422	Kundinformatörer	Kvinnor	6 100	± 1 471	128,20	133,70	140,50	± 2,75
		Män	2 200	± 590	131,80	144,50	152,40	± 8,16
		Totalt	8 300	± 1 828	129,20	136,60	143,70	± 3,55
512	Storhushålls- och restaurangpersonal	Kvinnor	21 000	± 5 215	122,70	128,50	134,60	± 4,78
		Män	19 900	± 4 136	129,50	133,90	139,80	± 6,12
		Totalt	40 900	± 7 527	126,50	131,50	137,50	± 4,45
513	Vård- och omsorgspersonal m.fl.	Kvinnor	35 200	± 5 135	132,60	142,40	147,00	± 2,09
		Män	13 300	± 2 491	131,00	141,00	145,70	± 2,31
		Totalt	48 600	± 7 234	132,10	142,00	146,60	± 1,92
514	Frisörer och annan servicepersonal (personliga tjänster)	Kvinnor	5 700	± 1 372	135,40	139,60	144,60	± 5,24
		Män	..	± ..	129,40	132,90	137,90	± 19,49
		Totalt	6 100	± 1 418	135,00	139,10	144,10	± 5,14
515	Säkerhetspersonal	Kvinnor	3 800	± 345	138,30	149,60	155,30	± 0,48
		Män	11 100	± 987	140,20	155,20	161,30	± 0,54
		Totalt	14 900	± 1 269	139,70	153,80	159,80	± 0,45
522	Försäljare, detaljhandel; demonstratörer m.fl.	Kvinnor	110 900	± 14 379	127,50	147,70	150,10	± 2,17
		Män	48 500	± 6 999	132,70	147,50	151,60	± 3,19
		Totalt	159 400	± 18 084	129,30	147,60	150,60	± 1,96

1) Vid jämförelser med tidigare år kan skattningarna för vissa grupper ha ändrats kraftigt p.g.a. strukturella förändringar och/eller rotation i urvalet.

3. forts

SSYK	Yrkesgrupp	Kön	Antal	95% KI för Antal	Tid-och presta- tions- lön	Lön för arbetad tid	Totallön	95% KI för Totallön
611	Växtodlare inom jordbruk och trädgård	Kvinnor	2 600 ±	982	128,40	128,60	133,00	± 3,82
		Män	8 500 ±	2 542	131,30	131,40	135,90	± 2,48
		Totalt	11 100 ±	3 256	130,60	130,80	135,20	± 2,26
612	Djuruppfödare och djurskötare	Kvinnor	.. ±	..	118,70	122,70	126,40	± 6,80
		Män	2 600 ±	888	123,50	125,00	128,10	± 7,00
		Totalt	6 500 ±	2 138	120,90	123,70	127,20	± 5,70
614	Skogsbrukare	Kvinnor	200 ±	64	128,90	138,30	143,90	± 5,48
		Män	4 100 ±	1 438	138,10	141,90	147,70	± 3,75
		Totalt	4 300 ±	1 449	137,60	141,70	147,50	± 3,59
711	Gruv- och bergarbetare, stenhuggare	Kvinnor	200 ±	43	173,50	196,70	204,60	± 9,60
		Män	2 500 ±	543	181,10	205,30	213,70	± 14,67
		Totalt	2 700 ±	554	180,50	204,70	213,00	± 13,58
712	Byggnads- och anläggningsarbetare m.fl.	Kvinnor	.. ±	..	134,20	136,40	142,80	± 9,56
		Män	95 000 ±	16 123	164,00	165,00	170,60	± 4,17
		Totalt	96 300 ±	16 357	163,60	164,60	170,30	± 4,14
713	Byggnadshantverkare m.fl.	Kvinnor	3 600 ±	826	131,60	132,90	138,50	± 4,73
		Män	62 800 ±	11 066	153,20	154,20	161,70	± 3,68
		Totalt	66 400 ±	11 272	152,20	153,30	160,60	± 3,56
714	Målare, lackerare, skorstensfejare m.fl.	Kvinnor	.. ±	..	127,10	129,30	132,30	± 16,07
		Män	.. ±	..	147,60	149,30	153,00	± 3,87
		Totalt	.. ±	..	145,90	147,70	151,40	± 3,60
721	Gjutare, svetsare, plåtslagare m.fl.	Kvinnor	600 ±	174	136,10	139,60	145,50	± 6,30
		Män	19 700 ±	3 344	149,30	152,20	158,70	± 2,55
		Totalt	20 300 ±	3 399	148,90	151,90	158,30	± 2,58
722	Smeder, verktygsmakare m.fl.	Kvinnor	300 ±	101	138,90	145,30	151,10	± 8,95
		Män	7 200 ±	2 224	156,60	160,80	167,70	± 5,15
		Totalt	7 500 ±	2 241	155,90	160,20	167,00	± 5,10
723	Maskin- och motorreparatörer	Kvinnor	700 ±	154	142,70	151,50	157,50	± 8,75
		Män	39 700 ±	4 157	150,50	154,20	162,10	± 2,45
		Totalt	40 400 ±	4 180	150,40	154,10	162,10	± 2,44
724	Elmontörer, tele- och elektronikreparatörer m.fl.	Kvinnor	1 000 ±	315	137,60	145,60	154,10	± 4,34
		Män	16 500 ±	3 862	152,10	155,70	168,10	± 4,23
		Totalt	17 600 ±	3 996	151,40	155,20	167,40	± 4,02

3. forts

SSYK	Yrkesgrupp	Kön	Antal	95% KI för Antal	Tid- och presta- tions- lön	Lön för arbetad tid	Totallön	95% KI för Totallön
731	Finmekaniker m.fl.	Kvinnor	.. ±	± ..
		Män	.. ±	..	157,30	162,60	171,30	± 5,17
		Totalt	.. ±	..	137,60	140,80	147,80	± 28,54
732	Drejare, glashyttarbetare, dekora- tionsmålare m.fl.	Kvinnor	± ..
		Män	.. ±	..	143,70	144,60	150,10	± 6,39
		Totalt	.. ±	..	140,10	141,00	146,20	± 7,86
734	Grafiker m.fl.	Kvinnor	1 000 ±	378	138,20	139,00	144,60	± 5,95
		Män	1 500 ±	441	148,00	149,90	156,60	± 6,53
		Totalt	2 500 ±	656	143,90	145,40	151,60	± 5,32
741	Slaktare, bagare, konditorer m.fl.	Kvinnor	.. ±	..	134,20	139,10	144,90	± 6,53
		Män	6 300 ±	2 292	132,80	137,30	142,70	± 8,65
		Totalt	7 700 ±	2 566	133,00	137,60	143,10	± 7,36
742	Möbelsnickare, modellsnickare m.fl.	Kvinnor	.. ±	± ..
		Män	.. ±	..	136,30	138,60	143,90	± 7,58
		Totalt	.. ±	..	135,40	138,00	143,30	± 6,41
743	Skräddare, tillskärare, tapetserare m.fl.	Kvinnor	800 ±	265	125,20	126,30	130,90	± 4,13
		Män	.. ±	..	130,20	130,50	135,00	± 14,06
		Totalt	.. ±	..	127,50	128,30	132,80	± 6,78
811	Malmförädlingsoperatörer, brunnbor- rare m.fl.	Kvinnor	.. ±	± ..
		Män	700 ±	273	169,70	198,00	205,50	± 12,61
		Totalt	800 ±	297	169,10	197,40	204,80	± 11,80
812	Processoperatörer vid stål- och metall- verk	Kvinnor	1 700 ±	149	153,40	179,50	186,20	± 3,01
		Män	11 900 ±	1 159	156,10	178,80	185,90	± 2,88
		Totalt	13 600 ±	1 234	155,80	178,90	186,00	± 2,71
813	Processoperatörer, glas- och keramis- ka produkter	Kvinnor	.. ±	..	126,20	134,70	140,00	± 20,81
		Män	800 ±	277	139,90	158,60	165,30	± 9,09
		Totalt	.. ±	..	136,20	152,30	158,60	± 13,71
814	Processoperatörer, trä- och pappersin- dustri	Kvinnor	1 900 ±	219	147,90	182,30	188,80	± 3,16
		Män	13 800 ±	1 388	151,40	182,90	189,90	± 3,93
		Totalt	15 700 ±	1 515	151,00	182,90	189,70	± 3,63
815	Processoperatörer, kemisk basindustri	Kvinnor	700 ±	87	153,70	181,90	189,20	± 2,67
		Män	4 300 ±	654	164,10	196,40	204,90	± 3,30
		Totalt	5 100 ±	735	162,60	194,30	202,70	± 2,98

3. forts

SSYK	Yrkesgrupp	Kön	Antal	95% KI för Antal	Tid- och presta- tions- lön	Lön för arbetad tid	Totallön	95% KI för Totallön
816	Driftmaskinister m.fl.	Kvinnor	400 ±	38	163,10	185,10	193,80	± 3,85
		Män	2 800 ±	551	160,70	175,90	185,60	± 5,08
		Totalt	3 200 ±	578	161,00	177,00	186,60	± 4,73
817	Industrirobotoperatörer	Kvinnor	100 ±	16	144,60	156,40	162,30	± 4,03
		Män	1 000 ±	275	150,70	164,60	171,70	± 8,14
		Totalt	1 100 ±	286	150,10	163,80	170,70	± 7,45
821	Maskinoperatörer, metall- och mineral- behandling	Kvinnor	4 400 ±	1 463	136,90	144,30	150,10	± 11,26
		Män	36 700 ±	5 650	148,70	156,70	162,60	± 3,60
		Totalt	41 100 ±	6 321	147,50	155,40	161,30	± 4,03
822	Maskinoperatörer, kemisk-teknisk industri	Kvinnor	3 000 ±	778	138,30	153,80	159,90	± 6,77
		Män	6 600 ±	1 625	144,70	158,20	165,30	± 4,60
		Totalt	9 600 ±	2 014	142,70	156,80	163,60	± 4,93
823	Maskinoperatörer, gummi- och plastin- dustri	Kvinnor	2 400 ±	421	133,00	145,30	151,20	± 3,73
		Män	7 100 ±	1 059	140,90	153,00	159,40	± 2,71
		Totalt	9 500 ±	1 314	139,00	151,20	157,50	± 2,65
824	Maskinoperatörer, trävaruindustri	Kvinnor	1 500 ±	411	137,90	146,80	151,90	± 4,08
		Män	6 900 ±	1 133	139,30	147,70	153,60	± 2,52
		Totalt	8 400 ±	1 358	139,00	147,50	153,30	± 2,62
825	Maskinoperatörer, grafisk industri, pappersvaruindustri	Kvinnor	1 600 ±	350	137,00	147,30	152,90	± 5,17
		Män	7 400 ±	1 027	151,80	164,80	171,30	± 3,47
		Totalt	9 000 ±	1 230	149,20	161,80	168,20	± 3,08
826	Maskinoperatörer, textil-, skinn- och läderindustri	Kvinnor	2 400 ±	889	122,50	125,50	129,70	± 6,01
		Män	1 700 ±	325	129,90	138,80	144,20	± 5,76
		Totalt	4 000 ±	1 049	125,70	131,30	136,00	± 5,11
827	Maskinoperatörer, livsmedelsindustri m.m.	Kvinnor	5 600 ±	1 000	131,80	145,60	151,50	± 4,24
		Män	10 100 ±	1 621	134,60	149,40	156,30	± 3,73
		Totalt	15 800 ±	2 247	133,70	148,10	154,70	± 3,63
828	Montörer	Kvinnor	8 700 ±	960	134,80	138,70	144,30	± 1,82
		Män	32 400 ±	3 990	143,30	147,10	153,30	± 2,19
		Totalt	41 100 ±	4 345	141,60	145,50	151,60	± 1,86
829	Övriga maskinoperatörer och montörer	Kvinnor	5 900 ±	670	138,30	148,20	154,00	± 2,70
		Män	20 200 ±	2 961	145,80	155,20	162,20	± 3,11
		Totalt	26 100 ±	3 383	144,20	153,70	160,40	± 2,90

3. forts

SSYK	Yrkesgrupp	Kön	Antal	95% KI för Antal	Tid- och presta- tions- lön	Lön för arbetad tid	Totallön	95% KI för Totallön
831	Lokförare m.fl.	Kvinnor	.. ±	..	145,40	157,10	166,80	± 8,25
		Män	.. ±	..	150,40	163,70	172,20	± 7,38
		Totalt	.. ±	..	149,40	162,30	171,10	± 6,99
832	Fordonsförare	Kvinnor	9 300 ±	2 397	135,50	141,80	146,70	± 4,55
		Män	84 300 ±	10 391	138,00	144,70	150,10	± 3,29
		Totalt	93 600 ±	11 505	137,80	144,50	149,80	± 3,18
833	Maskinförare	Kvinnor	1 300 ±	284	142,00	155,70	161,70	± 5,27
		Män	25 000 ±	6 857	144,70	150,30	156,50	± 3,20
		Totalt	26 300 ±	6 963	144,60	150,50	156,70	± 3,12
912	Städare m.fl.	Kvinnor	44 700 ±	4 768	117,90	119,60	124,10	± 1,19
		Män	13 800 ±	2 210	118,60	123,20	127,80	± 2,51
		Totalt	58 500 ±	5 813	118,10	120,60	125,10	± 1,18
913	Köks- och restaurangbiträden	Kvinnor	27 600 ±	5 355	113,40	118,70	123,50	± 2,68
		Män	17 800 ±	4 342	112,90	119,20	124,40	± 4,44
		Totalt	45 400 ±	8 369	113,20	118,90	123,90	± 2,53
914	Tidningsdistributörer, vaktmästare m.fl.	Kvinnor	.. ±	..	126,40	134,10	139,10	± 11,86
		Män	9 000 ±	1 530	130,10	136,90	142,50	± 4,36
		Totalt	12 400 ±	2 664	129,40	136,30	141,90	± 4,56
915	Renhållnings- och återvinningsarbetare	Kvinnor	600 ±	206	134,60	138,10	143,70	± 2,95
		Män	.. ±	..	134,10	135,60	140,90	± 5,29
		Totalt	.. ±	..	134,10	135,70	141,10	± 5,10
919	Övrigt servicearbete utan krav på särskild yrkesutbildn	Kvinnor	10 900 ±	1 151	116,40	119,20	123,90	± 0,61
		Män	16 100 ±	1 767	121,40	124,80	129,90	± 1,37
		Totalt	27 000 ±	2 377	119,60	122,80	127,70	± 0,97
921	Medhjälpare inom jordbruk, trädgård, skogsbruk och fisk	Kvinnor	.. ±	..	110,70	112,40	115,40	± 7,61
		Män	.. ±	..	118,70	119,10	122,20	± 5,52
		Totalt	.. ±	..	115,20	116,20	119,20	± 5,16
931	Grovarbetare inom bygg och anläggning	Kvinnor	± ..
		Män	2 100 ±	774	148,80	151,60	158,00	± 6,20
		Totalt	2 200 ±	778	148,10	151,00	157,40	± 6,15
932	Handpaketerare och andra fabriksarbetare	Kvinnor	7 400 ±	1 500	128,70	134,70	139,80	± 2,09
		Män	14 600 ±	2 233	134,90	143,10	148,50	± 2,06
		Totalt	22 000 ±	3 324	133,00	140,50	145,80	± 1,80

3. forts

SSYK	Yrkesgrupp	Kön	Antal	95% KI för Antal	Tid- och presta- tions- lön	Lön för arbetad tid	Totallön	95% KI för Totallön
933	Godshanterare, expressbud m.fl.	Kvinnor	1 100 ±	343	138,30	143,40	149,40	± 3,28
		Män	8 900 ±	2 913	145,60	153,00	161,90	± 4,55
		Totalt	10 000 ±	3 062	144,80	152,00	160,60	± 4,40
999	Yrke okänt	Kvinnor	.. ±	..	122,80	127,70	133,40	± 17,76
		Män	.. ±	..	130,30	138,20	143,80	± 10,61
		Totalt	127,40	134,20	139,80	± 13,56

4. Privat sektor, arbetare 2012¹. **Genomsnittlig timlön i kronor efter yrkesgrupp² (SSYK), ålder och kön**

4. Private sector, manual workers 2012. Average hourly wages in SEK by occupational group (SSYK), age and sex

SSYK	Yrkesgrupp	Ålder												
		Samtliga	18-24	25-29	30-34	35-39	40-44	45-49	50-54	55-59	60-64			
Kön	Lönebegrepp													
	Antal anställda													
Samtliga														
Kvinnor	Tid- och prestationslön	127,90	116,60	125,50	129,60	131,40	132,80	132,50	132,10	131,80	133,70			
	Lön för arbetad tid	138,30	132,10	137,20	139,50	139,60	141,00	140,90	140,40	139,70	142,40			
	Totallön	142,60	135,30	141,40	143,80	144,40	145,80	145,70	145,40	144,10	147,40			
	Antal	395 800	107 800	49 400	36 500	34 700	39 500	41 900	31 800	29 600	24 600			
Män	Tid- och prestationslön	144,80	129,70	140,50	145,00	148,70	149,10	151,50	149,50	149,40	146,80			
	Lön för arbetad tid	151,20	136,90	147,20	152,10	155,10	155,40	158,30	156,10	154,40	151,70			
	Totallön	157,40	141,80	152,70	158,10	161,40	162,10	165,10	162,80	161,10	158,10			
	Antal	820 300	136 600	109 800	85 200	83 600	95 900	95 200	78 800	76 900	58 200			
Totalt	Tid- och prestationslön	140,20	125,20	136,70	141,00	144,10	144,80	146,30	145,00	145,10	143,60			
	Lön för arbetad tid	147,70	135,20	144,60	148,80	151,10	151,60	153,60	152,10	150,80	149,40			
	Totallön	153,30	139,50	149,80	154,40	156,90	157,80	159,80	158,30	157,00	155,50			
	Antal	1 216 100	244 500	159 300	121 700	118 300	135 400	137 100	110 600	106 500	82 800			
413 Lager- och transportassistenter m.fl.														
Kvinnor	Tid- och prestationslön	135,90	124,60	131,80	134,80	135,90	138,20	142,20	138,90	136,60	146,10			
	Lön för arbetad tid	143,80	136,70	144,40	145,40	141,80	144,60	148,60	143,60	142,10	149,60			
	Totallön	149,00	140,80	149,30	150,50	147,10	150,20	154,30	149,30	147,50	155,50			
	Antal	7 400	1 500	900	800	700	700	800	600			
Män	Tid- och prestationslön	138,10	126,10	133,10	136,60	143,30	145,10	145,60	145,20	138,10	139,80			
	Lön för arbetad tid	147,40	136,60	142,90	147,70	153,60	157,10	155,90	150,80	141,80	144,50			
	Totallön	152,50	140,20	147,90	152,70	158,90	163,20	161,80	156,30	147,50	149,90			
	Antal	35 800	6 400	5 900	4 200	3 800	3 600	4 000	3 100	2 900	1 900			
Totalt	Tid- och prestationslön	137,80	125,90	132,90	136,40	142,20	143,90	145,10	144,30	137,80	141,70			
	Lön för arbetad tid	146,80	136,60	143,10	147,30	151,80	155,00	154,80	149,80	141,80	146,10			
	Totallön	152,00	140,30	148,10	152,40	157,10	161,10	160,60	155,20	147,50	151,60			
	Antal	43 300	7 900	6 800	5 000	4 500	4 300	4 900	3 700	3 500	2 700			

1) Vid jämförelser med tidigare år kan skattningarna för vissa grupper ha ändrats kraftigt p.g.a. strukturella förändringar och/eller rotation i urvalet.

2) Endast ett urval av 30 stora yrkesgrupper ingår i tabellen. För fler grupper se Sveriges statistiska databaser: www.scb.se/AM0103.

4. forts

SSYK	Yrkesgrupp	Ålder										
		Samtliga	18-24	25-29	30-34	35-39	40-44	45-49	50-54	55-59	60-64	
Kön	Lönebegrepp											
	Antal anställda											
421	Kassapersonal m.fl.											
Kvinnor	Tid- och prestationslön	126,90	113,40	125,30	134,90	131,10	137,70	130,90	127,70	130,70	131,90	
	Lön för arbetad tid	150,40	138,70	156,30	159,70	155,00	160,90	158,70	137,80	149,60	160,40	
	Totallön	152,60	140,40	158,00	162,00	156,80	163,40	161,20	141,70	151,60	161,00	
	Antal	..	4 500	2 000	
Män	Tid- och prestationslön	114,20	101,20	121,50	125,10	122,20	
	Lön för arbetad tid	130,20	..	146,30	152,00	130,30	
	Totallön	133,30	..	149,30	155,30	134,40	
	Antal	500	200	
Totalt	Tid- och prestationslön	125,10	110,40	124,70	133,80	128,70	137,10	131,10	127,70	130,90	131,90	
	Lön för arbetad tid	147,60	132,90	154,70	158,90	148,20	160,00	158,20	138,00	149,60	159,80	
	Totallön	149,80	134,80	156,60	161,30	150,70	162,50	160,80	141,90	151,70	160,50	
	Antal	17 700	5 900	2 500	1 500	
512	Storhushålls- och restaurangpersonal											
Kvinnor	Tid- och prestationslön	122,70	113,20	118,00	126,50	133,30	134,30	122,20	128,80	141,90	..	
	Lön för arbetad tid	128,50	119,60	124,20	131,90	136,10	139,60	124,10	140,90	146,90	..	
	Totallön	134,60	124,80	130,70	139,10	142,40	147,40	129,00	146,30	154,60	..	
	Antal	21 000	8 100	3 800	
Män	Tid- och prestationslön	129,50	119,90	126,00	128,80	128,30	127,60	142,70	156,70	
	Lön för arbetad tid	133,90	126,30	130,70	132,40	133,30	131,10	146,00	159,40	
	Totallön	139,80	130,90	136,50	139,00	138,60	137,70	153,00	166,70	
	Antal	19 900	4 900	3 800	3 500	2 300	
Totalt	Tid- och prestationslön	126,50	116,30	122,60	128,10	130,50	130,30	133,90	140,70	138,80	136,40	
	Lön för arbetad tid	131,50	122,70	127,90	132,30	134,50	134,50	136,70	148,80	142,30	138,80	
	Totallön	137,50	127,60	134,10	139,10	140,30	141,60	142,70	155,00	149,60	145,00	
	Antal	40 900	13 100	7 600	5 800	4 200	2 800	3 000	
513	Vård- och omsorgspersonal m.fl.											
Kvinnor	Tid- och prestationslön	132,60	119,80	129,40	132,70	135,80	134,70	135,20	135,90	132,30	140,70	
	Lön för arbetad tid	142,40	132,30	140,50	142,70	144,00	142,90	145,00	145,80	141,00	150,10	
	Totallön	147,00	135,70	144,40	146,20	148,90	148,10	150,20	150,90	146,20	155,50	
	Antal	35 200	5 700	3 900	3 700	3 400	4 500	4 200	3 900	3 200	2 800	
Män	Tid- och prestationslön	131,00	122,20	128,50	133,80	133,90	131,60	135,60	134,30	133,00	132,80	
	Lön för arbetad tid	141,00	133,20	138,40	143,50	143,20	142,90	145,90	142,30	141,00	144,40	
	Totallön	145,70	137,00	142,90	148,00	147,50	147,80	150,90	148,50	145,70	149,90	
	Antal	13 300	2 600	..	1 600	1 300	1 400	1 400	1 000	1 000	800	
Totalt	Tid- och prestationslön	132,10	120,60	129,10	133,10	135,20	134,00	135,30	135,60	132,50	138,80	
	Lön för arbetad tid	142,00	132,60	139,80	143,00	143,80	142,90	145,20	145,10	141,00	148,80	
	Totallön	146,60	136,10	143,90	146,80	148,50	148,00	150,30	150,40	146,10	154,20	
	Antal	48 600	8 300	6 000	5 400	4 700	5 900	5 600	4 900	4 300	3 600	

4. forts

SSYK	Yrkesgrupp	Ålder									
		Samtliga	18-24	25-29	30-34	35-39	40-44	45-49	50-54	55-59	60-64
Kön	Lönebegrepp										
	Antal anställda										
515	Säkerhetspersonal										
Kvinnor	Tid- och prestationslön	138,30	127,30	138,20	140,60	141,90	141,30	141,00	141,80	140,20	140,50
	Lön för arbetad tid	149,60	140,90	150,60	151,10	152,50	151,80	151,80	152,40	150,50	148,70
	Totallön	155,30	146,20	156,50	156,90	158,40	157,70	157,60	158,20	156,30	154,40
	Antal	3 800	800	700	600	400	400	400	200	200	100
Män	Tid- och prestationslön	140,20	130,60	139,30	141,40	141,80	144,80	145,50	143,90	144,90	143,90
	Lön för arbetad tid	155,20	146,90	154,70	156,10	156,70	159,20	159,80	157,40	160,70	157,70
	Totallön	161,30	152,40	160,60	162,30	162,70	165,60	166,60	163,90	167,00	164,00
	Antal	11 100	2 300	2 300	1 800	1 300	1 100	1 000	600	500	300
Totalt	Tid- och prestationslön	139,70	129,80	139,00	141,20	141,80	143,90	144,30	143,30	143,50	143,00
	Lön för arbetad tid	153,80	145,40	153,70	154,90	155,60	157,20	157,60	156,00	157,80	155,50
	Totallön	159,80	150,90	159,70	161,00	161,50	163,50	164,10	162,30	163,90	161,60
	Antal	14 900	3 000	3 000	2 400	1 700	1 500	1 400	900	600	400
522	Försäljare, detaljhandel; demonstratörer m.fl.										
Kvinnor	Tid- och prestationslön	127,50	117,30	126,20	129,60	133,40	135,30	130,80	132,80	136,60	134,40
	Lön för arbetad tid	147,70	144,50	147,20	147,70	150,60	150,70	144,40	151,50	152,60	151,90
	Totallön	150,10	146,20	150,00	150,00	153,00	153,60	147,50	153,90	154,70	156,50
	Antal	110 900	42 000	15 100	10 000	7 700	8 200	9 600	5 000	..	6 900
Män	Tid- och prestationslön	132,70	120,30	129,80	134,60	145,20	142,00	141,30	135,80	138,00	138,70
	Lön för arbetad tid	147,50	142,70	144,00	149,10	156,10	149,80	154,30	152,10	148,60	150,50
	Totallön	151,60	145,20	147,90	153,80	161,50	154,90	159,40	155,60	152,90	155,20
	Antal	48 500	15 300	9 900	5 700	4 200	..	2 200	1 800
Totalt	Tid- och prestationslön	129,30	118,20	127,80	131,60	137,70	138,40	132,80	133,60	136,90	135,40
	Lön för arbetad tid	147,60	144,00	145,80	148,30	152,60	150,30	146,20	151,70	151,70	151,60
	Totallön	150,60	145,90	149,00	151,50	156,10	154,20	149,70	154,40	154,30	156,20
	Antal	159 400	57 300	25 000	15 700	11 800	14 500	11 800	6 700	8 100	8 500
611	Växtodlare inom jordbruk och trädgård										
Kvinnor	Tid- och prestationslön	128,40	115,70	137,10	124,90	129,40	132,00	128,70	131,90	121,00	127,70
	Lön för arbetad tid	128,60	116,00	137,20	125,30	129,70	132,20	128,80	132,10	121,20	127,90
	Totallön	133,00	118,40	139,30	130,20	135,10	137,70	133,30	137,50	125,60	132,80
	Antal	2 600	200	200	200
Män	Tid- och prestationslön	131,30	117,30	130,30	136,30	136,10	139,80	135,10	136,10	123,80	133,00
	Lön för arbetad tid	131,40	117,70	130,40	136,40	136,20	140,00	135,40	136,30	123,90	133,20
	Totallön	135,90	120,10	134,30	140,40	141,40	145,10	141,10	140,30	128,50	138,50
	Antal	8 500
Totalt	Tid- och prestationslön	130,60	117,00	132,20	133,60	135,00	137,20	132,70	135,50	123,40	132,10
	Lön för arbetad tid	130,80	117,40	132,30	133,80	135,10	137,40	132,90	135,60	123,50	132,40
	Totallön	135,20	119,80	135,70	138,00	140,40	142,60	138,20	139,90	128,00	137,60
	Antal	11 100	1 700	1 000

4. forts

SSYK	Yrkesgrupp	Ålder													
		Samtliga	18-24	25-29	30-34	35-39	40-44	45-49	50-54	55-59	60-64				
Kön	Lönebegrepp														
	Antal anställda														
712	Byggnads- och anläggningsarbetare m.fl.														
Kvinnor	Tid- och prestationslön	134,20
	Lön för arbetad tid	136,40
	Totallön	142,80
	Antal
Män	Tid- och prestationslön	164,00	147,90	156,60	163,90	168,70	166,80	176,10	169,60	172,90	171,50				
	Lön för arbetad tid	165,00	148,80	157,50	164,70	169,50	167,70	177,40	171,40	173,60	172,60				
	Totallön	170,60	153,60	162,30	169,90	174,50	173,70	183,10	178,30	180,20	180,10				
	Antal	95 000	17 600	16 000	8 500	9 600	8 700	10 900	7 500	9 300	6 800				
Totalt	Tid- och prestationslön	163,60	147,50	155,90	163,80	168,50	166,60	176,10	168,90	172,90	171,50				
	Lön för arbetad tid	164,60	148,40	156,80	164,70	169,20	167,60	177,30	170,70	173,60	172,60				
	Totallön	170,30	153,30	161,70	169,80	174,30	173,60	183,00	177,60	180,20	180,10				
	Antal	96 300	18 000	16 300	8 500	9 700	9 000	11 000	7 600	9 400	6 800				
713	Byggnadshantverkare m.fl.														
Kvinnor	Tid- och prestationslön	131,60	118,20	118,50	132,90	142,80	133,30	135,10	134,90	136,40	130,00				
	Lön för arbetad tid	132,90	120,10	118,70	134,40	144,10	134,60	136,00	136,90	138,50	132,10				
	Totallön	138,50	124,30	122,10	140,30	150,10	140,80	142,20	143,20	144,70	137,80				
	Antal	3 600	300	..	200	..	300	..	300	300	..				
Män	Tid- och prestationslön	153,20	132,50	151,80	163,50	159,50	159,40	162,20	156,20	150,60	150,40				
	Lön för arbetad tid	154,20	133,20	152,30	164,20	160,60	160,20	165,40	156,90	151,20	151,20				
	Totallön	161,70	139,90	160,50	171,30	168,20	167,90	173,40	164,60	158,70	157,80				
	Antal	62 800	9 000	7 100	..	6 000	8 500	6 300	6 100	6 800	6 300				
Totalt	Tid- och prestationslön	152,20	132,20	150,00	162,80	158,80	158,50	159,30	155,20	150,00	149,60				
	Lön för arbetad tid	153,30	132,90	150,50	163,50	159,80	159,30	162,30	156,00	150,70	150,50				
	Totallön	160,60	139,50	158,40	170,60	167,40	166,90	170,10	163,70	158,10	157,10				
	Antal	66 400	9 300	7 700	..	6 300	8 800	7 200	6 400	7 100	6 600				
714	Målare, lackerare, skorstensfejare m.fl.														
Kvinnor	Tid- och prestationslön	127,10				
	Lön för arbetad tid	129,30				
	Totallön	132,30				
	Antal				
Män	Tid- och prestationslön	147,60	135,60	152,00	140,00	154,60	156,90	149,50	148,20	148,70	152,60				
	Lön för arbetad tid	149,30	136,60	154,10	144,80	156,10	158,40	151,50	150,40	149,70	154,30				
	Totallön	153,00	138,30	156,30	149,80	160,70	163,40	157,90	156,20	153,30	159,80				
	Antal				
Totalt	Tid- och prestationslön	145,90	133,40	151,70	139,20	154,30	156,20	148,50	147,10	146,70	151,90				
	Lön för arbetad tid	147,70	134,40	153,90	143,90	155,90	157,70	150,70	149,20	147,70	153,70				
	Totallön	151,40	136,00	156,20	148,90	160,60	162,80	157,00	154,90	151,50	159,20				
	Antal	600				

4. forts

SSYK	Yrkesgrupp	Ålder												
		Samtliga	18-24	25-29	30-34	35-39	40-44	45-49	50-54	55-59	60-64			
Kön	Lönebegrepp													
	Antal anställda													
721	Gjutare, svetsare, plåtslagare m.fl.													
Kvinnor	Tid- och prestationslön	136,10
	Lön för arbetad tid	139,60
	Totallön	145,50
	Antal	600
Män	Tid- och prestationslön	149,30	130,40	143,60	146,70	153,40	151,20	154,70	152,60	155,00	153,00	153,00	153,00	153,00
	Lön för arbetad tid	152,20	132,50	147,30	149,50	157,00	155,50	158,10	155,50	156,80	154,60	154,60	154,60	154,60
	Totallön	158,70	138,40	153,40	155,90	163,30	162,00	164,90	162,70	163,00	160,90	160,90	160,90	160,90
	Antal	19 700	2 000	1 900	..	2 100	2 600	2 700	2 000	..	1 900	1 900	1 900	1 900
Totalt	Tid- och prestationslön	148,90	129,70	143,60	146,60	153,20	150,20	154,50	152,50	154,70	153,00	153,00	153,00	153,00
	Lön för arbetad tid	151,90	131,90	147,30	149,40	156,80	154,30	158,00	155,50	156,60	154,70	154,70	154,70	154,70
	Totallön	158,30	137,80	153,40	155,80	163,10	160,80	164,80	162,70	162,70	161,00	161,00	161,00	161,00
	Antal	20 300	2 100	2 000	..	2 200	2 800	2 800	2 000	..	1 900	1 900	1 900	1 900
722	Smeder, verktygsmakare m.fl.													
Kvinnor	Tid- och prestationslön	138,90
	Lön för arbetad tid	145,30
	Totallön	151,10
	Antal	300
Män	Tid- och prestationslön	156,60	123,90	151,10	156,80	158,70	169,10	157,10	158,20	153,70	159,60	159,60	159,60	159,60
	Lön för arbetad tid	160,80	128,10	154,30	161,00	164,30	172,30	162,20	162,70	156,90	165,10	165,10	165,10	165,10
	Totallön	167,70	134,20	160,60	167,60	171,00	179,50	170,00	169,60	163,30	172,50	172,50	172,50	172,50
	Antal	7 200	900	700	..	600	600	600	600
Totalt	Tid- och prestationslön	155,90	123,00	150,80	156,50	158,20	168,60	155,90	157,50	153,50	159,10	159,10	159,10	159,10
	Lön för arbetad tid	160,20	127,40	154,10	160,80	163,90	171,90	161,00	162,20	156,90	164,70	164,70	164,70	164,70
	Totallön	167,00	133,30	160,30	167,30	170,60	179,10	168,60	169,10	163,20	172,10	172,10	172,10	172,10
	Antal	7 500	400	1 000	700	..	600	600	600	600
723	Maskin- och motorreparatörer													
Kvinnor	Tid- och prestationslön	142,70
	Lön för arbetad tid	151,50	144,70
	Totallön	157,50	149,90
	Antal	700
Män	Tid- och prestationslön	150,50	129,10	143,80	153,00	152,90	156,70	158,30	159,00	158,30	153,00	153,00	153,00	153,00
	Lön för arbetad tid	154,20	132,30	146,70	157,10	156,70	160,10	162,90	163,50	161,80	155,70	155,70	155,70	155,70
	Totallön	162,10	138,40	153,80	164,80	166,40	168,20	171,40	172,60	170,60	163,30	163,30	163,30	163,30
	Antal	39 700	5 900	4 900	4 000	3 700	4 500	5 000	4 600	4 100	2 900	2 900	2 900	2 900
Totalt	Tid- och prestationslön	150,40	129,30	143,60	152,90	152,90	156,70	158,20	158,90	158,10	153,00	153,00	153,00	153,00
	Lön för arbetad tid	154,10	132,70	146,70	157,10	156,70	160,10	162,90	163,40	161,70	155,60	155,60	155,60	155,60
	Totallön	162,10	138,80	153,80	164,90	166,40	168,20	171,30	172,40	170,50	163,30	163,30	163,30	163,30
	Antal	40 400	6 200	5 000	4 100	3 800	4 600	5 100	4 700	4 100	2 900	2 900	2 900	2 900

4. forts

SSYK	Yrkesgrupp	Ålder									
		Samtliga	18-24	25-29	30-34	35-39	40-44	45-49	50-54	55-59	60-64
Kön	Lönebegrepp										
	Antal anställda										
724	Elmontörer, tele- och elektronikreparatörer m.fl.										
Kvinnor	Tid- och prestationslön	137,60	136,70
	Lön för arbetad tid	145,60	150,40
	Totallön	154,10	158,80
	Antal	1 000	200
Män	Tid- och prestationslön	152,10	131,00	150,50	144,80	154,80	156,10	164,40	164,10	162,60	160,60
	Lön för arbetad tid	155,70	134,60	154,30	148,20	160,20	158,40	167,90	168,50	166,70	164,20
	Totallön	168,10	146,30	165,40	157,10	171,80	173,80	182,00	181,10	179,40	176,40
	Antal	16 500	3 100	2 000	..	1 200	..	2 100	1 500	1 400	900
Totalt	Tid- och prestationslön	151,40	131,30	149,80	144,20	153,10	155,60	163,20	163,10	161,50	159,70
	Lön för arbetad tid	155,20	135,50	153,70	147,90	158,40	158,10	166,90	167,60	165,60	163,50
	Totallön	167,40	147,00	164,70	156,70	170,00	173,20	180,70	180,00	178,10	175,50
	Antal	17 600	3 300	2 100	..	1 400	..	2 200	1 500	1 500	900
812	Processoperatörer vid stål- och metallverk										
Kvinnor	Tid- och prestationslön	153,40	145,10	153,10	155,10	158,30	153,00	153,40	155,30	153,20	151,60
	Lön för arbetad tid	179,50	175,20	186,30	183,90	187,80	177,60	177,30	180,40	176,80	174,50
	Totallön	186,20	181,60	192,90	190,60	194,60	184,00	183,70	187,80	183,30	181,20
	Antal	1 700	100	100	200	100	200	300	200	300	200
Män	Tid- och prestationslön	156,10	145,20	153,00	155,80	157,70	159,60	157,60	157,90	156,20	154,20
	Lön för arbetad tid	178,80	167,70	178,50	181,10	182,30	183,10	180,30	181,20	176,30	171,90
	Totallön	185,90	174,40	185,20	188,10	189,60	190,50	187,60	188,50	183,50	179,00
	Antal	11 900	700	1 100	900	1 100	1 500	1 900	1 700	1 700	1 300
Totalt	Tid- och prestationslön	155,80	145,20	153,00	155,70	157,80	158,80	157,10	157,70	155,80	153,90
	Lön för arbetad tid	178,90	168,70	179,40	181,50	183,00	182,50	179,90	181,10	176,40	172,20
	Totallön	186,00	175,40	186,10	188,50	190,20	189,70	187,10	188,50	183,50	179,20
	Antal	13 600	800	1 200	1 100	1 200	1 700	2 200	2 000	2 000	1 500
814	Processoperatörer, trä- och pappersindustri										
Kvinnor	Tid- och prestationslön	147,90	137,60	145,50	149,70	150,20	152,60	148,90	148,50	147,80	144,60
	Lön för arbetad tid	182,30	168,90	176,40	190,00	186,60	185,80	185,30	184,90	181,20	174,80
	Totallön	188,80	175,10	182,80	196,50	193,50	192,20	191,90	191,40	187,50	181,20
	Antal	1 900	200	100	100	200	300	300	300	300	200
Män	Tid- och prestationslön	151,40	135,90	146,70	149,10	153,10	154,30	153,70	154,10	153,00	149,80
	Lön för arbetad tid	182,90	161,40	176,20	179,40	186,30	187,20	185,30	188,30	185,30	178,80
	Totallön	189,90	166,80	183,20	185,70	193,20	194,30	192,10	195,70	192,60	185,70
	Antal	13 800	900	900	1 100	1 400	1 900	2 400	2 100	1 900	1 300
Totalt	Tid- och prestationslön	151,00	136,10	146,60	149,20	152,80	154,10	153,10	153,40	152,30	149,30
	Lön för arbetad tid	182,90	162,50	176,20	180,30	186,30	187,00	185,30	187,90	184,80	178,40
	Totallön	189,70	168,00	183,10	186,60	193,20	194,10	192,10	195,20	192,00	185,30
	Antal	15 700	1 100	1 000	1 200	1 500	2 100	2 800	2 300	2 100	1 500

4. forts

SSYK	Yrkesgrupp	Ålder									
		Samtliga	18-24	25-29	30-34	35-39	40-44	45-49	50-54	55-59	60-64
Kön	Lönebegrepp										
	Antal anställda										
821	Maskinoperatörer, metall- och mineralbehandling										
Kvinnor	Tid- och prestationslön	136,90	125,90	142,50	143,60	141,20	145,70	139,50	136,90	138,00	125,20
	Lön för arbetad tid	144,30	132,80	156,50	150,80	150,20	153,10	148,90	144,30	144,70	127,90
	Totallön	150,10	138,00	162,40	156,80	156,40	159,00	154,90	150,30	150,50	133,10
	Antal	4 400	..	300	..	300	..	700
Män	Tid- och prestationslön	148,70	130,70	145,30	145,80	151,80	153,50	151,70	150,80	154,10	149,70
	Lön för arbetad tid	156,70	140,00	155,90	153,90	160,20	162,00	159,70	157,80	160,30	155,10
	Totallön	162,60	144,50	161,90	159,00	166,60	168,60	165,80	163,50	166,50	161,30
	Antal	36 700	3 700	3 600	3 500	4 000	5 000	5 700	4 700	3 900	2 600
Totalt	Tid- och prestationslön	147,50	130,20	145,10	145,60	151,10	152,70	150,40	149,60	152,60	145,10
	Lön för arbetad tid	155,40	139,30	156,00	153,60	159,60	161,10	158,60	156,50	158,80	150,00
	Totallön	161,30	143,80	162,00	158,80	165,90	167,70	164,70	162,30	165,00	156,00
	Antal	41 100	4 200	3 800	3 900	4 300	5 600	6 400	5 300	4 300	3 200
822	Maskinoperatörer, kemisk-teknisk industri										
Kvinnor	Tid- och prestationslön	138,30	124,10	127,40	139,50	140,70	141,40	142,00	142,80	138,40	137,40
	Lön för arbetad tid	153,80	145,60	137,60	155,70	156,30	157,70	158,40	160,70	150,50	150,30
	Totallön	159,90	151,00	143,50	162,00	162,70	163,80	164,40	167,00	156,50	156,60
	Antal	3 000	200	..	200	400	600	500	400	..	100
Män	Tid- och prestationslön	144,70	126,70	133,70	143,70	147,00	151,40	150,80	149,80	149,90	145,40
	Lön för arbetad tid	158,20	144,70	146,10	159,60	162,10	164,40	162,00	163,00	162,90	154,50
	Totallön	165,30	151,10	152,40	166,80	169,50	171,70	169,70	170,00	170,00	162,20
	Antal	6 600	700	800	900	..	700	500	400
Totalt	Tid- och prestationslön	142,70	126,00	132,00	142,90	145,10	147,80	147,80	147,40	145,20	143,00
	Lön för arbetad tid	156,80	144,90	143,80	158,80	160,40	161,90	160,80	162,20	157,80	153,30
	Totallön	163,60	151,10	150,00	165,90	167,50	168,80	167,90	169,00	164,50	160,50
	Antal	9 600	900	..	900	1 200	1 500	1 600	1 100	900	500
823	Maskinoperatörer, gummi- och plastindustri										
Kvinnor	Tid- och prestationslön	133,00	118,10	..	135,20	134,20	133,80	138,30	132,90	134,00	133,40
	Lön för arbetad tid	145,30	134,60	..	142,50	146,70	144,50	153,50	144,20	143,90	147,30
	Totallön	151,20	139,50	..	148,70	152,60	150,30	160,10	150,10	150,10	153,10
	Antal	2 400	200	300	400	400	300	200	200
Män	Tid- och prestationslön	140,90	124,90	134,10	141,90	143,80	145,30	145,60	143,90	141,20	142,50
	Lön för arbetad tid	153,00	139,50	146,90	152,70	155,10	157,50	157,70	157,10	151,60	154,60
	Totallön	159,40	144,80	153,30	159,10	161,20	164,60	164,40	163,80	158,20	160,90
	Antal	7 100	600	900	900	1 000	1 000	900	800	600	400
Totalt	Tid- och prestationslön	139,00	123,30	133,40	140,50	142,00	142,10	143,60	140,70	139,20	139,80
	Lön för arbetad tid	151,20	138,30	146,60	150,60	153,50	153,90	156,60	153,30	149,50	152,40
	Totallön	157,50	143,60	152,80	157,00	159,60	160,70	163,20	159,80	156,00	158,60
	Antal	9 500	800	1 000	1 200	1 300	1 400	1 300	1 100	900	500

4. forts

SSYK	Yrkesgrupp	Ålder												
		Samtliga	18-24	25-29	30-34	35-39	40-44	45-49	50-54	55-59	60-64			
Kön	Lönebegrepp													
	Antal anställda													
824	Maskinoperatörer, trävaruindustri													
Kvinnor	Tid- och prestationslön	137,90	138,00	141,30	137,70	136,20	..			
	Lön för arbetad tid	146,80	151,90	149,30	147,70	144,70	..			
	Totallön	151,90	157,90	153,40	153,50	150,40	..			
	Antal	1 500	200	..	200	200	..			
Män	Tid- och prestationslön	139,30	130,70	137,20	137,90	141,40	141,10	141,40	139,50	140,80	140,60			
	Lön för arbetad tid	147,70	140,80	147,60	148,30	151,80	148,90	150,40	146,60	146,80	145,20			
	Totallön	153,60	146,30	153,50	154,30	158,00	155,00	156,30	152,30	152,70	150,90			
	Antal	6 900	600	800	600	700	900	1 000	900	700	600			
Totalt	Tid- och prestationslön	139,00	133,10	137,00	137,80	140,40	140,60	141,40	139,20	140,00	139,20			
	Lön för arbetad tid	147,50	142,30	147,70	147,80	150,60	149,40	150,10	146,80	146,40	144,20			
	Totallön	153,30	147,30	153,50	153,80	156,70	155,50	155,70	152,50	152,20	149,80			
	Antal	8 400	800	900	800	900	1 100	1 300	1 000	800	800			
825	Maskinoperatörer, grafisk industri, pappersvaruindustri													
Kvinnor	Tid- och prestationslön	137,00	118,70	137,50	139,00	150,90			
	Lön för arbetad tid	147,30	137,90	147,50	150,60	158,80			
	Totallön	152,90	142,80	153,00	156,30	165,00			
	Antal	1 600	200	200	200			
Män	Tid- och prestationslön	151,80	123,80	141,80	146,50	152,40	152,20	156,30	160,80	158,90	154,90			
	Lön för arbetad tid	164,80	141,80	158,90	158,10	168,50	163,80	168,60	174,80	168,30	165,00			
	Totallön	171,30	146,90	164,80	164,20	174,90	170,60	175,40	181,70	175,00	171,70			
	Antal	7 400	500	600	700	900	1 200	1 300	900	900	500			
Totalt	Tid- och prestationslön	149,20	122,70	141,30	145,80	147,60	149,70	153,70	158,90	155,10	151,90			
	Lön för arbetad tid	161,80	140,90	158,10	157,20	161,70	161,00	166,00	171,70	164,00	162,70			
	Totallön	168,20	146,00	164,10	163,40	167,80	167,60	172,60	178,50	170,50	169,30			
	Antal	9 000	700	800	800	1 100	1 400	1 500	1 100	1 000	600			
827	Maskinoperatörer, livsmedelsindustri m.m.													
Kvinnor	Tid- och prestationslön	131,80	123,70	130,50	129,30	132,00	133,50	133,70	134,40	135,90	135,70			
	Lön för arbetad tid	145,60	141,40	146,70	141,70	143,70	147,70	147,40	148,10	148,10	145,90			
	Totallön	151,50	146,20	152,10	147,00	149,30	153,80	153,40	154,40	154,90	152,90			
	Antal	5 600	1 000	500	500	600	800	800	600	400	400			
Män	Tid- och prestationslön	134,60	122,70	130,00	133,30	139,30	137,60	141,70	139,60	142,60	138,30			
	Lön för arbetad tid	149,40	139,30	145,70	149,30	154,80	152,90	154,20	152,50	154,90	149,60			
	Totallön	156,30	144,50	151,50	155,30	161,40	160,70	164,60	160,10	162,80	156,00			
	Antal	10 100	2 000	1 600	1 200	1 300	1 000	1 100	800	600	500			
Totalt	Tid- och prestationslön	133,70	123,00	130,10	132,10	137,10	136,00	138,50	137,50	139,90	137,40			
	Lön för arbetad tid	148,10	139,90	145,90	147,00	151,50	150,80	151,50	150,60	152,20	148,20			
	Totallön	154,70	145,00	151,60	152,80	157,80	157,90	160,20	157,70	159,60	154,90			
	Antal	15 800	3 000	2 100	1 800	1 800	1 800	1 900	1 500	1 000	900			

4. forts

SSYK	Yrkesgrupp	Ålder									
		Samtliga	18-24	25-29	30-34	35-39	40-44	45-49	50-54	55-59	60-64
Kön	Lönebegrepp										
	Antal anställda										
828	Montörer										
Kvinnor	Tid- och prestationslön	134,80	123,70	132,70	137,20	137,50	138,40	136,80	134,60	133,80	133,60
	Lön för arbetad tid	138,70	131,20	137,40	141,10	141,50	141,20	140,20	138,70	137,10	136,30
	Totallön	144,30	136,10	143,00	146,80	147,30	147,00	146,00	144,40	142,70	141,70
	Antal	8 700	800	600	700	900	1 300	1 400	1 100	1 200	700
Män	Tid- och prestationslön	143,30	129,10	140,20	144,30	147,70	148,70	149,30	147,20	144,80	135,90
	Lön för arbetad tid	147,10	135,30	144,90	148,80	152,30	152,30	152,40	150,40	147,30	137,70
	Totallön	153,30	140,30	151,00	155,20	158,90	159,00	158,80	156,90	153,60	143,30
	Antal	32 400	4 400	3 800	3 100	3 300	4 400	4 900	3 300	2 800	..
Totalt	Tid- och prestationslön	141,60	128,30	139,20	143,20	145,60	146,30	146,80	144,30	141,80	135,40
	Lön för arbetad tid	145,50	134,70	144,00	147,60	150,00	149,80	149,90	147,70	144,50	137,40
	Totallön	151,60	139,70	150,00	153,90	156,50	156,30	156,20	154,10	150,60	143,00
	Antal	41 100	5 300	4 300	3 800	4 200	5 700	6 300	4 400	4 100	3 100
829	Övriga maskinoperatörer och montörer										
Kvinnor	Tid- och prestationslön	138,30	121,20	131,60	134,70	139,40	143,50	143,90	144,20	142,40	141,50
	Lön för arbetad tid	148,20	136,60	145,40	145,10	149,40	153,70	152,10	152,00	148,50	148,80
	Totallön	154,00	142,00	151,00	151,00	155,20	159,80	157,90	157,80	154,30	154,50
	Antal	5 900	900	500	500	500	800	1 000	700	600	400
Män	Tid- och prestationslön	145,80	123,60	135,40	142,00	148,70	153,60	154,20	155,20	152,70	149,70
	Lön för arbetad tid	155,20	137,80	147,40	153,40	158,10	161,90	163,20	162,80	158,20	154,10
	Totallön	162,20	142,90	153,10	160,10	165,00	169,20	170,70	170,10	166,30	163,80
	Antal	20 200	3 100	2 300	2 000	2 000	2 500	2 800	2 100	2 100	1 200
Totalt	Tid- och prestationslön	144,20	123,00	134,70	140,70	147,00	151,30	151,60	152,70	150,40	147,80
	Lön för arbetad tid	153,70	137,50	147,10	151,90	156,50	160,00	160,40	160,30	156,10	152,90
	Totallön	160,40	142,70	152,80	158,50	163,20	167,00	167,50	167,30	163,70	161,70
	Antal	26 100	4 000	2 800	2 400	2 600	3 300	3 800	2 800	2 800	1 600
832	Fordonsförare										
Kvinnor	Tid- och prestationslön	135,50	135,00	127,10	137,30	140,70	135,70	140,10	138,90	132,50	138,20
	Lön för arbetad tid	141,80	150,60	129,90	138,80	145,20	140,40	148,40	145,30	139,40	142,50
	Totallön	146,70	152,60	135,10	144,40	151,00	145,90	153,90	150,90	144,70	147,60
	Antal	9 300	800
Män	Tid- och prestationslön	138,00	135,60	139,90	140,70	140,70	140,50	137,70	136,00	136,50	136,30
	Lön för arbetad tid	144,70	142,70	145,60	148,60	147,20	147,20	144,10	143,80	142,10	142,50
	Totallön	150,10	147,60	150,80	154,40	153,20	153,00	149,40	148,80	147,90	147,70
	Antal	84 300	10 500	8 500	8 300	7 700	8 800	11 500	10 700	9 400	8 800
Totalt	Tid- och prestationslön	137,80	135,50	138,60	140,20	140,70	140,10	137,90	136,20	136,10	136,40
	Lön för arbetad tid	144,50	143,40	144,00	147,20	147,10	146,70	144,40	143,90	141,80	142,50
	Totallön	149,80	148,10	149,20	152,90	153,00	152,50	149,70	149,00	147,60	147,70
	Antal	93 600	11 700	9 700	9 600	8 300	9 700	12 700	11 500	10 600	9 800

4. forts

SSYK	Yrkesgrupp	Ålder										
		Samtliga	18-24	25-29	30-34	35-39	40-44	45-49	50-54	55-59	60-64	
Kön	Lönebegrepp											
	Antal anställda											
833	Maskinförare											
Kvinnor	Tid- och prestationslön	142,00	129,00	139,40	141,70	146,40	
	Lön för arbetad tid	155,70	144,30	152,60	153,70	160,00	
	Totallön	161,70	149,60	158,00	160,50	166,20	
	Antal	1 300	200	200	
Män	Tid- och prestationslön	144,70	129,70	141,90	146,80	146,60	147,00	144,90	150,60	151,90	146,90	
	Lön för arbetad tid	150,30	134,80	147,70	154,60	150,60	153,20	153,00	155,60	155,70	153,20	
	Totallön	156,50	139,60	152,10	161,00	157,60	160,20	160,30	162,10	163,10	159,40	
	Antal	25 000	2 100	..	2 700	2 300	2 900	..	1 400	
Totalt	Tid- och prestationslön	144,60	129,70	141,70	146,90	146,60	146,70	145,00	150,40	151,80	146,80	
	Lön för arbetad tid	150,50	135,30	147,90	155,20	151,00	153,30	153,40	155,60	155,80	153,10	
	Totallön	156,70	140,10	152,40	161,50	158,00	160,20	160,70	162,10	163,30	159,30	
	Antal	26 300	..	3 900	2 200	..	2 900	2 500	3 000	..	1 400	
912	Städare m.fl.											
Kvinnor	Tid- och prestationslön	117,90	112,30	115,70	115,10	116,40	118,10	119,10	120,90	120,70	124,40	
	Lön för arbetad tid	119,60	114,80	117,70	117,10	119,30	119,60	120,50	122,10	121,70	125,00	
	Totallön	124,10	118,30	122,30	121,10	124,20	124,10	125,20	127,00	126,20	130,10	
	Antal	44 700	6 900	4 100	4 800	4 900	5 300	6 000	5 000	4 400	3 300	
Män	Tid- och prestationslön	118,60	111,90	117,70	116,30	119,30	118,70	119,90	121,50	120,40	127,70	
	Lön för arbetad tid	123,20	118,00	122,30	122,40	123,50	123,00	124,70	125,80	124,30	130,30	
	Totallön	127,80	122,10	126,50	126,90	128,30	127,90	129,10	130,00	129,00	135,70	
	Antal	13 800	2 000	1 900	1 700	2 000	2 000	1 300	1 200	..	500	
Totalt	Tid- och prestationslön	118,10	112,20	116,40	115,50	117,40	118,30	119,30	121,10	120,70	124,80	
	Lön för arbetad tid	120,60	115,50	119,40	118,60	120,70	120,50	121,40	123,00	122,20	125,80	
	Totallön	125,10	119,10	123,80	122,70	125,50	125,20	126,00	127,70	126,80	130,90	
	Antal	58 500	8 900	6 100	6 500	6 900	7 300	7 300	6 200	5 600	3 800	
913	Köks- och restaurangbiträden											
Kvinnor	Tid- och prestationslön	113,40	107,50	120,80	112,80	114,10	114,40	128,30	119,40	116,10	120,50	
	Lön för arbetad tid	118,70	115,00	125,70	116,50	117,70	116,80	133,50	121,80	117,70	122,40	
	Totallön	123,50	120,10	130,90	119,90	122,50	121,30	139,00	128,10	121,50	128,30	
	Antal	27 600	14 800	3 800	1 000	500	
Män	Tid- och prestationslön	112,90	110,40	108,20	120,80	119,80	112,00	109,10	111,80	
	Lön för arbetad tid	119,20	118,90	114,90	127,00	126,00	114,50	112,20	112,80	
	Totallön	124,40	124,60	119,30	132,30	131,40	119,20	117,00	118,00	
	Antal	17 800	7 100	
Totalt	Tid- och prestationslön	113,20	108,50	114,40	117,50	116,50	113,60	120,50	116,30	117,90	120,70	
	Lön för arbetad tid	118,90	116,40	120,30	122,60	121,30	116,10	124,80	118,10	120,00	123,00	
	Totallön	123,90	121,70	125,00	127,10	126,30	120,60	130,00	124,00	124,30	129,20	
	Antal	45 400	21 900	7 700	4 500	3 200	3 400	1 700	600	

4. forts

SSYK	Yrkesgrupp	Ålder										
		Samtliga	18-24	25-29	30-34	35-39	40-44	45-49	50-54	55-59	60-64	
Kön	Lönebegrepp											
	Antal anställda											
932	Handpaketerare och andra fabriksarbetare											
Kvinnor	Tid- och prestationslön	128,70	119,70	126,30	128,60	132,80	129,20	133,50	131,00	130,10	132,00	
	Lön för arbetad tid	134,70	127,90	133,80	136,20	139,20	134,60	139,40	135,30	133,60	136,60	
	Totallön	139,80	132,10	138,80	141,20	145,00	139,40	144,80	140,60	138,80	142,20	
	Antal	7 400	1 400	700	600	700	1 000	1 000	..	700	400	
Män	Tid- och prestationslön	134,90	122,80	131,10	133,90	136,50	138,60	142,90	142,50	140,70	138,60	
	Lön för arbetad tid	143,10	131,70	141,00	142,80	146,10	145,10	149,50	150,90	148,80	143,50	
	Totallön	148,50	136,30	146,20	147,70	151,70	150,70	155,50	156,90	154,70	149,40	
	Antal	14 600	3 000	1 900	1 700	1 500	1 700	1 800	1 200	900	800	
Totalt	Tid- och prestationslön	133,00	121,90	130,00	132,70	135,40	135,50	139,90	137,30	136,50	136,50	
	Lön för arbetad tid	140,50	130,60	139,50	141,30	144,10	141,60	146,30	143,90	142,80	141,30	
	Totallön	145,80	135,10	144,60	146,20	149,80	146,90	152,10	149,60	148,40	147,10	
	Antal	22 000	4 400	2 600	2 300	2 200	2 700	2 800	2 200	1 600	1 200	
933	Godshanterare, expressbud m.fl.											
Kvinnor	Tid- och prestationslön	138,30	129,30	138,80	141,10	144,10	
	Lön för arbetad tid	143,40	135,30	145,50	145,90	150,10	
	Totallön	149,40	140,80	151,80	152,30	156,10	
	Antal	1 100	100	100	
Män	Tid- och prestationslön	145,60	131,20	133,10	145,70	148,40	148,80	150,40	150,80	153,80	155,40	
	Lön för arbetad tid	153,00	141,50	142,40	153,80	157,50	155,20	157,10	155,20	158,60	163,00	
	Totallön	161,90	147,00	148,90	162,60	164,60	165,40	166,40	164,30	174,00	171,00	
	Antal	8 900	1 200	..	1 000	900	
Totalt	Tid- och prestationslön	144,80	130,90	133,60	144,80	147,50	148,00	149,70	150,40	152,50	153,20	
	Lön för arbetad tid	152,00	140,50	142,70	152,60	156,00	154,20	156,30	154,80	157,30	160,30	
	Totallön	160,60	146,00	149,20	161,20	163,10	164,00	165,30	163,50	172,00	168,00	
	Antal	10 000	1 300	..	1 100	1 000	..	1 200	500	

5. Privat sektor, arbetare 2012¹. Genomsnittlig timlön i kronor efter yrkesgrupp² (SSYK), region³ och kön

5. Private sector, manual workers 2012. Average hourly wages in SEK by occupational group (SSYK), region and sex

SSYK	Yrkesgrupp	Region								
		Samtliga	1	2	3	4	5	6	7	8
Kön	Lönebegrepp									
	Antal anställda									
Samtliga										
Kvinnor	Tid- och prestationslön	127,90	127,10	127,60	128,30	126,80	128,90	130,20	124,20	129,80
	Lön för arbetad tid	138,30	137,00	139,40	136,70	137,20	138,80	139,90	132,00	144,30
	Totallön	142,60	141,70	143,80	141,40	141,00	143,10	144,30	136,30	148,20
	Antal	395 800	93 400	80 300	33 500	48 400	78 300	30 800	12 300	18 700
Män	Tid- och prestationslön	144,80	145,50	143,70	142,60	146,60	145,10	144,20	141,50	148,10
	Lön för arbetad tid	151,20	150,80	151,10	148,10	152,60	151,10	152,60	147,30	157,50
	Totallön	157,40	157,00	157,30	154,10	158,70	157,10	158,70	153,40	164,30
	Antal	820 300	158 800	143 800	89 200	107 900	168 300	77 700	33 100	41 600
Totalt	Tid- och prestationslön	140,20	139,80	138,90	139,20	141,60	140,70	140,90	137,80	143,50
	Lön för arbetad tid	147,70	146,50	147,60	145,50	148,60	147,80	149,60	144,00	154,20
	Totallön	153,30	152,20	153,20	151,10	154,20	153,30	155,30	149,70	160,20
	Antal	1 216 100	252 200	224 200	122 700	156 300	246 600	108 500	45 400	60 300
413 Lager- och transportassistenter m.fl.										
Kvinnor	Tid- och prestationslön	135,90	131,60	131,60	134,20	136,10	141,20	132,60	..	138,50
	Lön för arbetad tid	143,80	138,90	140,60	142,20	146,20	147,80	141,30	..	146,30
	Totallön	149,00	143,90	145,60	147,20	151,60	153,10	146,80	..	152,60
	Antal	7 400	..	1 500	100
Män	Tid- och prestationslön	138,10	136,30	135,40	137,20	138,60	143,10	133,50	137,30	139,80
	Lön för arbetad tid	147,40	148,10	147,50	148,80	151,70	148,30	138,10	142,50	144,50
	Totallön	152,50	153,70	152,80	153,80	156,30	153,30	143,50	147,90	150,60
	Antal	35 800	4 700	6 600	..	5 800	9 200	..	400	800
Totalt	Tid- och prestationslön	137,80	135,60	134,80	136,60	138,30	142,70	133,40	137,60	139,60
	Lön för arbetad tid	146,80	146,70	146,30	147,60	151,10	148,20	138,50	143,20	144,70
	Totallön	152,00	152,30	151,50	152,60	155,80	153,30	143,90	148,60	150,90
	Antal	43 300	..	8 100	..	6 600	11 600	..	400	1 000

1) Vid jämförelser med tidigare år kan skattningarna för vissa grupper ha ändrats kraftigt p.g.a. strukturella förändringar och/eller rotation i urvalet.

2) Endast ett urval av 30 stora yrkesgrupper ingår i tabellen. För fler grupper se Sveriges statistiska databaser: www.scb.se/AM0103.

3) Regionerna är indelade enligt följande: 1: Stockholms län, 2: Södermanlands, Uppsala, Västmanlands, Örebro och Östergötlands län, 3: Gotlands, Kalmar, Kronobergs och Jönköpings län, 4: Blekinge och Skåne län, 5: Västra Götalands och Hallands län, 6: Gävleborgs, Dalarnas och Värmlands län, 7: Jämtlands och Västernorrlands län, 8: Norrbottens och Västerbottens län. Kvaliteten på denna variabel kan vara bristfällig, dels p.g.a. att urvalet inte tar hänsyn till region, dels p.g.a. samredovisning, d.v.s. att all personal på företaget redovisas på en region.

5. forts

SSYK	Yrkesgrupp	Region								
		Samtliga	1	2	3	4	5	6	7	8
Kön	Lönebegrepp									
	Antal anställda									
421	Kassapersonal m.fl.									
Kvinnor	Tid- och prestationslön	126,90	125,10	126,90	124,50	125,50	129,70	126,30	125,30	127,20
	Lön för arbetad tid	150,40	146,50	160,50	145,70	158,00	153,90	132,40	155,60	150,40
	Totallön	152,60	148,70	162,10	149,50	160,10	155,00	136,70	157,20	152,30
	Antal	1 200	200	..
Män	Tid- och prestationslön	114,20	119,90	122,60	121,00	121,80	123,00
	Lön för arbetad tid	130,20	133,50	151,40	143,30	145,50	143,60
	Totallön	133,30	136,40	153,60	148,40	149,60	146,50
	Antal	100	200
Totalt	Tid- och prestationslön	125,10	123,90	126,40	124,10	124,90	129,00	116,50	124,80	127,20
	Lön för arbetad tid	147,60	143,40	159,50	145,40	156,10	152,80	121,90	153,50	150,50
	Totallön	149,80	145,80	161,20	149,40	158,50	154,10	125,80	155,20	152,40
	Antal	17 700	1 400	200	..
512	Storhushålls- och restaurangpersonal									
Kvinnor	Tid- och prestationslön	122,70	122,70	121,10	129,10	119,40	124,50	128,80	..	125,60
	Lön för arbetad tid	128,50	128,60	127,50	132,90	126,60	129,60	132,40	..	132,90
	Totallön	134,60	135,80	133,10	139,70	132,20	134,30	137,30	..	141,60
	Antal	21 000
Män	Tid- och prestationslön	129,50	131,20	126,70	..	125,30	129,30	132,20
	Lön för arbetad tid	133,90	135,70	128,20	..	131,10	134,60	137,70
	Totallön	139,80	142,40	134,40	..	136,70	138,20	146,60
	Antal	19 900	8 600
Totalt	Tid- och prestationslön	126,50	128,10	123,40	129,90	122,50	127,40	128,10	121,50	129,30
	Lön för arbetad tid	131,50	133,10	127,80	133,50	129,00	132,60	131,40	125,70	135,60
	Totallön	137,50	140,00	133,60	139,10	134,50	136,60	136,80	128,80	144,40
	Antal	40 900	15 100
513	Vård- och omsorgspersonal m.fl.									
Kvinnor	Tid- och prestationslön	132,60	135,60	131,00	128,40	124,80	131,10	131,00	123,90	132,00
	Lön för arbetad tid	142,40	144,70	140,60	138,50	138,20	138,50	148,60	141,10	141,90
	Totallön	147,00	150,30	144,50	142,90	143,20	141,60	151,20	149,00	144,20
	Antal	35 200	16 400	8 800
Män	Tid- och prestationslön	131,00	134,30	127,00	..	132,50	132,20	132,10
	Lön för arbetad tid	141,00	144,10	135,50	..	147,00	137,70	140,50
	Totallön	145,70	150,10	140,10	..	151,70	140,80	143,00
	Antal	13 300	5 500	3 700
Totalt	Tid- och prestationslön	132,10	135,30	129,90	128,10	127,30	131,40	130,80	124,40	132,00
	Lön för arbetad tid	142,00	144,60	139,20	139,50	141,10	138,30	148,70	141,10	141,40
	Totallön	146,60	150,20	143,20	143,70	146,00	141,40	150,90	146,00	143,80
	Antal	48 600	21 800	12 500

5. forts

SSYK	Yrkesgrupp	Region								
		Samtliga	1	2	3	4	5	6	7	8
Kön	Lönebegrepp									
	Antal anställda									
515	Säkerhetspersonal									
Kvinnor	Tid- och prestationslön	138,30	138,80	138,50	137,00	138,20	138,00	137,00
	Lön för arbetad tid	149,60	150,50	150,30	148,10	148,80	148,00	150,30
	Totallön	155,30	156,20	155,90	153,30	154,70	153,70	156,60
	Antal	3 800	1 600	500	200	500	600	200
Män	Tid- och prestationslön	140,20	140,60	141,00	139,70	139,10	140,10	139,00	138,70	142,50
	Lön för arbetad tid	155,20	155,70	155,80	155,70	154,10	155,20	154,60	149,90	156,80
	Totallön	161,30	161,70	161,80	161,00	160,20	161,20	161,90	155,40	163,80
	Antal	11 100	4 100	1 200	..	1 600	2 100	600
Totalt	Tid- och prestationslön	139,70	140,10	140,30	139,00	138,90	139,60	138,50	138,30	141,50
	Lön för arbetad tid	153,80	154,30	154,20	153,70	152,80	153,50	153,70	149,20	155,40
	Totallön	159,80	160,20	160,20	158,90	158,90	159,40	160,80	154,80	162,30
	Antal	14 900	5 800	1 600	900	2 100	2 800	800	..	600
522	Försäljare, detaljhandel; demonstratörer m.fl.									
Kvinnor	Tid- och prestationslön	127,50	125,30	128,40	127,40	129,50	126,50	131,70	123,20	125,90
	Lön för arbetad tid	147,70	146,70	150,70	148,40	147,80	147,40	146,10	137,10	148,80
	Totallön	150,10	149,00	154,10	150,80	149,70	149,50	148,80	140,70	150,50
	Antal	110 900	24 000	16 600	21 900
Män	Tid- och prestationslön	132,70	129,20	133,60	131,70	138,20	131,70	131,40	127,50	131,60
	Lön för arbetad tid	147,50	149,00	149,80	147,60	149,90	143,10	145,40	140,60	148,30
	Totallön	151,60	152,80	153,80	150,30	154,70	147,10	149,00	145,30	152,10
	Antal	48 500	10 000	9 500
Totalt	Tid- och prestationslön	129,30	126,60	130,00	129,00	133,00	128,30	131,70	124,70	128,20
	Lön för arbetad tid	147,60	147,50	150,40	148,10	148,70	145,90	145,90	138,30	148,60
	Totallön	150,60	150,30	154,00	150,60	151,70	148,70	148,80	142,30	151,10
	Antal	159 400	34 000	26 100	31 400
611	Växtodlare inom jordbruk och trädgård									
Kvinnor	Tid- och prestationslön	128,40	131,20	122,20	130,60	132,20	123,40	125,50
	Lön för arbetad tid	128,60	131,20	122,50	131,20	132,40	123,70	125,80
	Totallön	133,00	135,90	127,50	136,20	135,50	128,70	131,10
	Antal	2 600	..	300	400	200
Män	Tid- och prestationslön	131,30	132,50	127,40	132,20	131,60	134,80	134,50
	Lön för arbetad tid	131,40	132,60	127,50	132,50	131,70	135,10	135,10
	Totallön	135,90	137,10	131,50	137,50	135,40	140,00	140,50
	Antal	8 500
Totalt	Tid- och prestationslön	130,60	132,20	126,50	131,90	131,80	132,90	130,90	121,00	118,20
	Lön för arbetad tid	130,80	132,20	126,60	132,20	131,90	133,20	131,40	121,60	118,40
	Totallön	135,20	136,80	130,80	137,30	135,40	138,10	136,70	126,60	123,10
	Antal	11 100	500	100	..

5. forts

SSYK	Yrkesgrupp	Region								
		Samtliga	1	2	3	4	5	6	7	8
Kön	Lönebegrepp									
	Antal anställda									
721	Gjutare, svetsare, plåtslagare m.fl.									
Kvinnor	Tid- och prestationslön	136,10
	Lön för arbetad tid	139,60
	Totallön	145,50
	Antal	600
Män	Tid- och prestationslön	149,30	148,80	145,60	148,80	152,20	152,70	144,30	141,70	152,50
	Lön för arbetad tid	152,20	149,40	150,40	151,40	153,30	155,30	148,10	143,10	158,50
	Totallön	158,70	155,70	156,20	157,60	161,10	161,50	154,70	149,00	165,60
	Antal	19 700	..	3 900
Totalt	Tid- och prestationslön	148,90	148,70	145,10	148,50	152,00	152,20	144,00	141,70	152,60
	Lön för arbetad tid	151,90	149,30	149,80	151,10	153,10	154,80	147,90	143,00	158,60
	Totallön	158,30	155,70	155,60	157,20	160,90	161,00	154,50	148,90	165,80
	Antal	20 300	..	4 100
722	Smeder, verktygsmakare m.fl.									
Kvinnor	Tid- och prestationslön	138,90
	Lön för arbetad tid	145,30
	Totallön	151,10
	Antal	300
Män	Tid- och prestationslön	156,60	162,20	155,90	150,10	155,70	157,30	156,90
	Lön för arbetad tid	160,80	163,00	165,00	154,10	157,10	158,60	169,30
	Totallön	167,70	169,80	172,50	160,70	163,60	165,40	175,80
	Antal	7 200	1 200
Totalt	Tid- och prestationslön	155,90	161,30	155,80	149,90	153,80	156,50	156,40
	Lön för arbetad tid	160,20	162,10	165,20	153,90	155,00	158,00	168,40
	Totallön	167,00	169,00	172,60	160,50	161,40	164,80	174,90
	Antal	7 500	1 200
723	Maskin- och motorreparatörer									
Kvinnor	Tid- och prestationslön	142,70	126,60	128,30	151,70
	Lön för arbetad tid	151,50	146,70	136,30	158,20
	Totallön	157,50	152,30	140,50	163,80
	Antal	700	100	100	200
Män	Tid- och prestationslön	150,50	161,40	148,90	145,00	149,80	151,90	146,10	142,30	151,60
	Lön för arbetad tid	154,20	164,50	152,50	146,50	152,80	155,10	150,90	144,70	161,80
	Totallön	162,10	173,50	160,20	154,00	160,40	162,90	158,40	153,30	171,00
	Antal	39 700	5 300	6 800	5 300	4 800	9 100	3 800	..	3 100
Totalt	Tid- och prestationslön	150,40	160,70	148,60	145,20	149,60	151,90	146,00	142,30	151,70
	Lön för arbetad tid	154,10	164,10	152,20	146,70	152,70	155,20	150,90	144,70	161,90
	Totallön	162,10	173,10	159,90	154,20	160,20	162,90	158,40	153,30	171,10
	Antal	40 400	5 400	6 900	5 400	4 900	9 300	3 900	..	3 200

5. forts

SSYK	Yrkesgrupp	Region								
		Samtliga	1	2	3	4	5	6	7	8
Kön	Lönebegrepp									
	Antal anställda									
724	Elmontörer, tele- och elektronikreparatörer m.fl.									
Kvinnor	Tid- och prestationslön	137,60	..	140,60	138,30
	Lön för arbetad tid	145,60	..	153,30	144,30
	Totallön	154,10	..	161,70	151,90
	Antal	1 000	..	300
Män	Tid- och prestationslön	152,10	149,10	148,10	141,10	158,60	155,50	154,60	157,10	166,00
	Lön för arbetad tid	155,70	149,40	151,40	144,20	161,40	159,70	161,10	161,80	179,60
	Totallön	168,10	162,50	167,20	152,40	172,40	170,30	172,00	174,60	192,80
	Antal	16 500	3 300	1 700	600	800
Totalt	Tid- och prestationslön	151,40	148,90	147,50	140,00	157,60	154,30	154,20	156,40	165,80
	Lön för arbetad tid	155,20	149,20	151,50	143,20	160,40	158,70	160,70	161,00	179,40
	Totallön	167,40	162,40	166,70	151,30	171,20	169,10	171,50	173,80	192,40
	Antal	17 600	3 500	1 700	600	800
812	Processoperatörer vid stål- och metallverk									
Kvinnor	Tid- och prestationslön	153,40	..	157,00	153,20
	Lön för arbetad tid	179,50	..	186,30	179,40
	Totallön	186,20	..	193,00	186,10
	Antal	1 700	..	700	900
Män	Tid- och prestationslön	156,10	..	157,50	144,70	159,50	144,30	157,00	..	172,50
	Lön för arbetad tid	178,80	..	179,30	158,10	183,90	154,20	183,30	..	207,40
	Totallön	185,90	..	186,50	164,30	191,10	163,40	190,30	..	214,70
	Antal	11 900	..	5 100	4 500	..	400
Totalt	Tid- och prestationslön	155,80	..	157,40	143,60	159,10	144,00	156,40	..	172,40
	Lön för arbetad tid	178,90	..	180,10	156,80	183,30	153,90	182,60	..	207,10
	Totallön	186,00	..	187,30	162,90	190,40	163,00	189,60	..	214,40
	Antal	13 600	..	5 800	5 400	..	400
814	Processoperatörer, trä- och pappersindustri									
Kvinnor	Tid- och prestationslön	147,90	..	148,20	139,40	..	144,70	147,80	170,30	..
	Lön för arbetad tid	182,30	..	184,00	165,10	..	189,80	181,10	195,00	..
	Totallön	188,80	..	190,50	170,90	..	196,40	187,40	202,00	..
	Antal	1 900	400	600	100	..
Män	Tid- och prestationslön	151,40	148,80	149,70	146,80	151,60	146,40	149,20	168,60	152,50
	Lön för arbetad tid	182,90	195,20	184,10	168,30	192,90	184,80	181,60	198,30	172,10
	Totallön	189,90	201,40	191,00	174,90	200,80	190,50	188,50	206,10	179,60
	Antal	13 800	200	2 300	1 800	4 300	1 800	1 000
Totalt	Tid- och prestationslön	151,00	147,60	149,60	146,00	151,70	146,10	149,10	168,70	152,20
	Lön för arbetad tid	182,90	191,60	184,10	168,00	192,80	185,70	181,60	198,10	172,10
	Totallön	189,70	197,80	191,00	174,40	200,80	191,60	188,40	205,80	179,70
	Antal	15 700	300	2 600	2 000	..	2 000	4 900	1 900	1 100

5. forts

SSYK	Yrkesgrupp	Region								
		Samtliga	1	2	3	4	5	6	7	8
Kön	Lönebegrepp									
	Antal anställda									
821	Maskinoperatörer, metall- och mineralbehandling									
Kvinnor	Tid- och prestationslön	136,90	..	144,30	133,80	136,30
	Lön för arbetad tid	144,30	..	159,30	137,40	143,50
	Totallön	150,10	..	165,30	142,80	149,10
	Antal	4 400	..	900
Män	Tid- och prestationslön	148,70	166,50	147,40	142,30	151,70	152,90	143,10	147,80	153,20
	Lön för arbetad tid	156,70	169,40	158,10	150,10	156,90	160,10	151,40	150,60	174,30
	Totallön	162,60	176,80	164,10	156,00	163,30	166,70	156,80	154,00	180,90
	Antal	36 700	..	8 700	6 300	..	8 400	4 700
Totalt	Tid- och prestationslön	147,50	166,20	147,10	140,90	151,40	150,90	142,30	147,30	152,30
	Lön för arbetad tid	155,40	169,20	158,20	148,00	156,80	157,90	150,50	150,20	173,10
	Totallön	161,30	176,50	164,20	153,80	163,10	164,40	155,90	153,70	179,70
	Antal	41 100	..	9 600	7 700	..	9 500	5 400
822	Maskinoperatörer, kemisk-teknisk industri									
Kvinnor	Tid- och prestationslön	138,30	142,90	141,60	128,50	142,60	132,70	138,40
	Lön för arbetad tid	153,80	166,20	164,30	138,00	157,50	141,10	149,70
	Totallön	159,90	172,20	171,10	143,40	164,30	147,10	155,30
	Antal	3 000	700	500	..	400
Män	Tid- och prestationslön	144,70	144,60	150,00	142,00	147,70	140,10	142,80	..	161,30
	Lön för arbetad tid	158,20	168,10	173,00	152,70	155,50	145,00	160,30	..	182,00
	Totallön	165,30	174,30	181,10	159,30	162,50	152,30	166,70	..	188,80
	Antal	6 600	700	1 100	200
Totalt	Tid- och prestationslön	142,70	143,80	147,60	138,20	146,30	138,00	141,40	..	160,80
	Lön för arbetad tid	156,80	167,20	170,50	148,60	156,00	143,90	156,80	..	180,20
	Totallön	163,60	173,30	178,20	154,80	162,90	150,90	163,00	..	187,00
	Antal	9 600	1 300	1 600	..	1 200	300
823	Maskinoperatörer, gummi- och plastindustri									
Kvinnor	Tid- och prestationslön	133,00	..	127,90	131,20	..	134,20
	Lön för arbetad tid	145,30	..	136,90	147,40	..	145,20
	Totallön	151,20	..	142,10	152,80	..	152,00
	Antal	2 400	700	..	900
Män	Tid- och prestationslön	140,90	..	138,80	139,00	146,00	142,90	..	130,40	138,40
	Lön för arbetad tid	153,00	..	148,30	155,90	158,30	156,30	..	163,30	144,90
	Totallön	159,40	..	153,90	161,80	164,80	163,60	..	168,70	151,50
	Antal	7 100	1 300	..	2 500
Totalt	Tid- och prestationslön	139,00	..	135,70	136,40	144,90	140,60	132,00	129,80	139,40
	Lön för arbetad tid	151,20	..	145,00	153,10	157,00	153,40	136,70	162,80	148,00
	Totallön	157,50	..	150,50	158,80	163,40	160,50	142,30	168,10	154,40
	Antal	9 500	2 000	1 100	3 400

5. forts

SSYK	Yrkesgrupp	Region								
		Samtliga	1	2	3	4	5	6	7	8
Kön	Lönebegrepp									
	Antal anställda									
824	Maskinoperatörer, trävaruindustri									
Kvinnor	Tid- och prestationslön	137,90	134,80	134,60	145,50	131,70
	Lön för arbetad tid	146,80	141,20	148,10	156,90	138,20
	Totallön	151,90	147,30	153,60	160,40	143,80
	Antal	1 500	200
Män	Tid- och prestationslön	139,30	138,70	136,70	143,60	137,10	..	141,80
	Lön för arbetad tid	147,70	147,10	142,90	157,00	144,20	..	146,90
	Totallön	153,60	153,40	148,60	162,60	149,80	..	153,10
	Antal	6 900	2 000	..	1 700	1 200	..	500
Totalt	Tid- och prestationslön	139,00	137,90	136,40	144,00	136,50	..	141,20
	Lön för arbetad tid	147,50	145,80	143,70	157,00	143,50	..	146,50
	Totallön	153,30	152,10	149,40	162,20	149,10	..	152,50
	Antal	8 400	2 600	..	2 100	1 400	..	500
825	Maskinoperatörer, grafisk industri, pappersvaruindustri									
Kvinnor	Tid- och prestationslön	137,00	140,00	142,30	136,80	131,70	138,70
	Lön för arbetad tid	147,30	145,50	155,60	144,80	141,40	148,20
	Totallön	152,90	151,20	161,50	150,30	146,90	153,80
	Antal	1 600	100	..	300
Män	Tid- och prestationslön	151,80	162,30	146,20	151,90	148,20	155,10	146,80
	Lön för arbetad tid	164,80	166,70	160,80	160,90	164,00	168,00	167,10
	Totallön	171,30	173,30	167,00	167,70	170,10	174,60	173,70
	Antal	7 400	900	..	1 100	1 500	1 900
Totalt	Tid- och prestationslön	149,20	159,30	145,50	148,80	145,60	152,40	143,50
	Lön för arbetad tid	161,80	163,80	159,90	157,70	160,40	164,80	163,00
	Totallön	168,20	170,30	166,00	164,20	166,50	171,20	169,30
	Antal	9 000	1 000	..	1 400	1 800	2 300
827	Maskinoperatörer, livsmedelsindustri m.m.									
Kvinnor	Tid- och prestationslön	131,80	139,90	126,70	124,10	132,70	134,10	137,00	..	133,70
	Lön för arbetad tid	145,60	152,20	139,50	138,50	148,70	144,80	157,10	..	148,90
	Totallön	151,50	160,10	144,70	144,10	155,50	150,50	162,60	..	154,30
	Antal	5 600	900	..	700
Män	Tid- och prestationslön	134,60	140,00	130,90	129,60	133,40	137,80	136,80	..	136,30
	Lön för arbetad tid	149,40	153,40	144,60	141,90	151,00	149,00	159,80	..	156,80
	Totallön	156,30	161,40	152,40	148,40	158,00	155,20	165,60	..	162,50
	Antal	10 100	800
Totalt	Tid- och prestationslön	133,70	140,00	129,40	127,60	133,20	136,60	136,90	..	135,60
	Lön för arbetad tid	148,10	153,00	142,70	140,70	150,40	147,60	158,60	..	154,80
	Totallön	154,70	161,00	149,50	146,80	157,30	153,70	164,30	..	160,40
	Antal	15 800	1 200	3 000	4 200

5. forts

SSYK	Yrkesgrupp	Region								
		Samtliga	1	2	3	4	5	6	7	8
Kön	Lönebegrepp									
	Antal anställda									
828	Montörer									
Kvinnor	Tid- och prestationslön	134,80	135,40	131,00	133,20	128,50	146,50	126,30	..	134,60
	Lön för arbetad tid	138,70	140,40	135,90	136,60	132,40	149,70	130,80	..	137,40
	Totallön	144,30	146,20	141,30	142,10	138,00	155,80	136,30	..	142,80
	Antal	8 700	400	1 800	2 200	1 000	2 000
Män	Tid- och prestationslön	143,30	143,00	141,10	140,50	139,30	150,10	136,70	132,60	144,90
	Lön för arbetad tid	147,10	150,60	146,20	143,70	141,70	153,50	143,20	134,40	147,40
	Totallön	153,30	157,60	152,40	149,70	147,80	159,70	149,80	140,00	153,60
	Antal	32 400	..	5 200	4 900	4 600	10 400	2 500
Totalt	Tid- och prestationslön	141,60	141,70	138,70	138,40	137,60	149,60	134,30	132,50	143,30
	Lön för arbetad tid	145,50	148,90	143,70	141,70	140,20	152,90	140,40	134,50	145,90
	Totallön	151,60	155,70	149,80	147,50	146,20	159,10	146,70	140,00	151,90
	Antal	41 100	2 400	7 000	7 100	5 600	12 400	3 300
829	Övriga maskinoperatörer och montörer									
Kvinnor	Tid- och prestationslön	138,30	128,30	138,70	132,30	146,90	143,90	133,10
	Lön för arbetad tid	148,20	134,40	151,40	141,10	157,40	155,10	137,20
	Totallön	154,00	139,90	157,10	146,50	163,80	161,10	142,60
	Antal	5 900	..	1 100	1 000	1 000	1 600
Män	Tid- och prestationslön	145,80	138,00	144,10	136,20	157,40	148,60	137,70	125,80	131,80
	Lön för arbetad tid	155,20	144,50	150,70	145,90	166,00	162,20	144,70	136,20	142,40
	Totallön	162,20	150,80	157,40	151,60	175,20	168,80	150,60	141,30	148,00
	Antal	20 200	2 000	3 200	2 900	..	5 200	300
Totalt	Tid- och prestationslön	144,20	135,60	142,80	135,20	155,80	147,60	136,80	125,50	129,80
	Lön för arbetad tid	153,70	142,00	150,90	144,60	164,60	160,60	143,30	135,90	140,90
	Totallön	160,40	148,20	157,30	150,30	173,50	167,00	149,10	140,90	146,40
	Antal	26 100	2 600	4 200	3 800	5 500	6 800	400
832	Fordonsförare									
Kvinnor	Tid- och prestationslön	135,50	134,90	136,70	128,70	135,20	142,50	128,50	134,30	136,70
	Lön för arbetad tid	141,80	139,60	146,90	135,00	141,60	148,10	130,70	138,40	142,30
	Totallön	146,70	144,60	151,10	139,90	147,40	153,50	135,70	143,80	147,60
	Antal	9 300	400
Män	Tid- och prestationslön	138,00	132,10	141,90	133,50	136,60	142,80	135,50	137,50	141,80
	Lön för arbetad tid	144,70	138,40	150,50	137,90	143,00	150,60	139,30	144,10	149,00
	Totallön	150,10	144,00	155,80	143,40	148,80	155,70	144,30	150,10	154,60
	Antal	84 300	15 800	5 300
Totalt	Tid- och prestationslön	137,80	132,40	141,30	133,20	136,50	142,80	134,70	137,30	141,50
	Lön för arbetad tid	144,50	138,50	150,10	137,70	142,90	150,40	138,30	143,90	148,60
	Totallön	149,80	144,10	155,30	143,10	148,70	155,50	143,30	149,90	154,20
	Antal	93 600	18 000	5 700

5. forts

SSYK	Yrkesgrupp	Region								
		Samtliga	1	2	3	4	5	6	7	8
Kön	Lönebegrepp									
	Antal anställda									
833	Maskinförare									
Kvinnor	Tid- och prestationslön	142,00	..	136,70	..	135,60	139,10	136,90	..	175,70
	Lön för arbetad tid	155,70	..	144,90	..	140,70	147,20	149,80	..	223,10
	Totallön	161,70	..	150,50	..	146,10	153,10	155,70	..	230,20
	Antal	1 300	..	200	300	200
Män	Tid- och prestationslön	144,70	142,40	144,50	150,40	143,60	142,30	143,10	133,10	153,30
	Lön för arbetad tid	150,30	145,40	148,50	152,00	148,90	149,20	150,90	137,60	171,40
	Totallön	156,50	148,70	154,40	159,20	155,00	155,20	157,90	142,80	178,90
	Antal	25 000	1 300
Totalt	Tid- och prestationslön	144,60	142,00	144,10	150,00	143,10	142,10	143,00	133,30	155,80
	Lön för arbetad tid	150,50	145,10	148,40	151,80	148,40	149,10	150,80	137,90	177,30
	Totallön	156,70	148,50	154,20	158,90	154,40	155,10	157,80	143,20	184,70
	Antal	26 300	..	3 600	1 500
912	Städare m.fl.									
Kvinnor	Tid- och prestationslön	117,90	115,30	118,80	118,30	116,80	119,90	123,20	115,20	120,50
	Lön för arbetad tid	119,60	117,60	120,00	119,10	118,50	121,40	127,10	115,80	122,20
	Totallön	124,10	122,30	124,10	123,10	122,50	126,20	132,20	119,90	127,40
	Antal	44 700	11 800	9 700	..	5 400	8 400
Män	Tid- och prestationslön	118,60	116,20	120,40	122,10	117,70	123,40	121,10	119,40	122,10
	Lön för arbetad tid	123,20	120,80	124,20	123,50	125,30	128,20	122,90	122,70	127,00
	Totallön	127,80	125,10	128,60	128,20	129,70	133,20	128,30	128,30	132,00
	Antal	13 800	6 500	2 000	300	..	200
Totalt	Tid- och prestationslön	118,10	115,70	119,20	118,50	117,10	120,60	122,90	116,00	120,70
	Lön för arbetad tid	120,60	118,80	120,90	119,40	120,30	122,80	126,60	117,10	122,80
	Totallön	125,10	123,40	125,10	123,50	124,40	127,70	131,80	121,60	128,00
	Antal	58 500	18 300	11 800	..	7 300	10 300	1 900
913	Köks- och restaurangbiträden									
Kvinnor	Tid- och prestationslön	113,40	115,40	113,60	111,10	113,20	112,80	110,80	113,50	112,20
	Lön för arbetad tid	118,70	121,00	117,90	116,80	118,70	117,40	117,80	119,80	120,70
	Totallön	123,50	126,40	122,50	122,60	122,50	122,30	122,20	124,20	126,40
	Antal	27 600	7 500
Män	Tid- och prestationslön	112,90	115,60	108,60	115,40	110,90	110,80	112,90	110,90	112,00
	Lön för arbetad tid	119,20	120,50	114,30	123,60	123,50	118,10	121,70	118,90	121,40
	Totallön	124,40	125,10	120,00	131,10	128,90	123,70	127,00	124,20	128,40
	Antal	17 800
Totalt	Tid- och prestationslön	113,20	115,50	111,80	111,60	112,50	112,10	111,50	112,80	112,10
	Lön för arbetad tid	118,90	120,70	116,60	117,70	120,10	117,60	119,20	119,50	121,00
	Totallön	123,90	125,60	121,60	123,70	124,40	122,80	123,90	124,20	127,20
	Antal	45 400	14 600

5. forts

SSYK	Yrkesgrupp	Region									
		Samtliga	1	2	3	4	5	6	7	8	
Kön	Lönebegrepp										
	Antal anställda										
932	Handpakterare och andra fabriksarbetare										
Kvinnor	Tid- och prestationslön	128,70	127,40	126,20	134,80	124,20	128,50	..	131,70	133,90	
	Lön för arbetad tid	134,70	133,00	132,20	141,90	129,10	133,80	..	142,90	145,90	
	Totallön	139,80	138,10	136,80	147,60	133,90	138,70	..	148,10	150,90	
	Antal	7 400	..	1 100	
Män	Tid- och prestationslön	134,90	132,40	131,80	139,40	134,00	136,60	134,60	..	138,20	
	Lön för arbetad tid	143,10	142,00	142,80	149,00	140,10	143,70	142,20	..	143,90	
	Totallön	148,50	147,50	147,70	155,00	145,50	149,20	147,80	..	148,90	
	Antal	14 600	1 600	2 900	2 200	2 700	3 700	500	
Totalt	Tid- och prestationslön	133,00	130,80	130,40	137,70	131,10	133,90	132,20	130,10	137,30	
	Lön för arbetad tid	140,50	139,00	140,10	146,30	136,80	140,40	138,70	134,70	144,40	
	Totallön	145,80	144,30	144,90	152,20	142,00	145,80	144,30	139,80	149,30	
	Antal	22 000	2 400	4 000	3 600	4 200	5 800	
933	Godshanterare, expressbud m.fl.										
Kvinnor	Tid- och prestationslön	138,30	136,90	..	137,10	..	150,40	
	Lön för arbetad tid	143,40	141,00	..	142,30	..	155,30	
	Totallön	149,40	146,90	..	147,80	..	162,90	
	Antal	1 100	300	200	
Män	Tid- och prestationslön	145,60	142,30	150,50	139,60	141,00	162,00	136,40	..	144,30	
	Lön för arbetad tid	153,00	148,00	157,80	148,80	146,50	172,40	149,80	..	153,40	
	Totallön	161,90	154,30	165,10	154,70	159,80	182,80	156,40	..	159,50	
	Antal	8 900	2 100	1 500	300	..	200	
Totalt	Tid- och prestationslön	144,80	141,60	148,50	139,20	140,80	160,90	136,20	..	144,20	
	Lön för arbetad tid	152,00	147,10	155,60	147,60	146,40	170,80	149,40	..	153,00	
	Totallön	160,60	153,30	162,70	153,40	159,50	181,00	156,00	..	159,10	
	Antal	10 000	2 400	1 600	300	..	200	

6. Privat sektor, arbetare 2012. Antal anställda efter timlöneintervall (total timlön) i kronor och kön

6. Private sector, manual workers 2012. Number of employees by hourly wage interval (total hourly wage) in SEK and sex

Timlön (kr)	Kvinnor	Män	Totalt
Samtliga	395 800	820 300	1 216 100
-89,99	7 200
90,00-99,99	5 200	5 800	11 000
100,00-109,99	21 000	20 000	41 000
110,00-119,99	48 200	45 700	93 900
120,00-129,99	69 300	64 100	133 400
130,00-139,99	61 300	95 000	156 300
140,00-149,99	54 200	133 100	187 400
150,00-159,99	45 800	119 600	165 400
160,00-169,99	29 400	102 400	131 800
170,00-179,99	21 800	75 300	97 100
180,00-189,99	11 000	47 800	58 900
190,00-199,99	7 700	33 700	41 400
200,00-209,99	5 400	23 500	28 900
210,00-219,99	3 900	16 200	20 100
220,00-229,99	2 500	10 600	13 100
230,00-239,99	2 100	7 900	10 000
240,00-	4 300	14 900	19 200

7. Privat sektor, arbetare 2012. Genomsnittlig total timlön och lönespridning i kronor m.m. efter utbildningsinriktning¹, och kön

7. Private sector, manual workers 2012. Average total hourly wages, wage dispersion in SEK and complementary information by field of education and sex

Utbildningsinriktning	Kön	Antal	Total timlön				Ålder ²
			Genomsnitt	Undre kvartil	Median	Övre kvartil	
Samtliga utbildningsinriktningar	Kvinnor	395 800	142,60	123,20	138,10	157,00	37
	Män	820 300	157,40	137,10	153,00	172,70	39
	Totalt	1 216 100	153,30	131,30	149,20	168,40	39
0 Allmän utbildning	Kvinnor	133 300	140,80	121,00	135,20	155,70	38
	Män	218 300	153,50	132,80	149,40	168,10	42
	Totalt	351 600	149,30	126,70	144,80	163,90	40
1 Pedagogik och lärarutbildning	Kvinnor	10 300	147,60	123,50	140,80	169,00	34
	Män	6 400	151,30	132,00	150,40	171,60	41
	Totalt	16 700	149,40	124,90	144,60	171,60	37
2 Humaniora och konst	Kvinnor	35 400	139,30	120,00	134,00	150,80	29
	Män	25 500	148,80	127,00	143,50	159,60	31
	Totalt	60 900	143,70	122,10	137,50	154,40	30
3 Samhällsvetenskap, juridik, handel, administration	Kvinnor	68 900	146,30	125,70	143,50	163,00	38
	Män	53 300	154,40	134,10	149,60	167,90	39
	Totalt	122 200	150,20	128,70	146,40	165,30	39
4 Naturvetenskap, matematik och data	Kvinnor	5 800	149,70	128,90	149,40	172,30	37
	Män	10 800	147,20	125,00	143,80	161,40	36
	Totalt	16 600	148,00	127,20	145,80	165,80	36
5 Teknik och tillverkning	Kvinnor	26 900	146,70	124,40	141,10	161,30	39
	Män	374 400	162,60	142,10	159,00	179,30	40
	Totalt	401 300	161,80	141,10	157,80	178,20	40
6 Lant- och skogsbruk samt djursjukvård	Kvinnor	12 100	137,20	120,00	135,90	154,00	30
	Män	22 100	150,80	132,20	148,20	162,20	41
	Totalt	34 200	146,80	127,50	143,70	158,90	37
7 Hälsa- och sjukvård samt social omsorg	Kvinnor	45 500	145,10	125,60	142,40	159,40	40
	Män	16 000	152,40	133,90	148,70	166,80	35
	Totalt	61 500	147,30	128,00	143,60	161,10	39
8 Tjänster	Kvinnor	43 200	141,50	124,50	137,10	154,90	36
	Män	59 000	151,60	136,00	149,10	161,40	35
	Totalt	102 200	147,80	131,10	144,20	159,60	35
9 Utbildningsinriktning okänd	Kvinnor	14 500	138,60	120,10	133,00	151,00	37
	Män	34 500	153,10	130,60	150,80	173,00	37
	Totalt	49 100	149,40	125,60	146,80	166,50	37

1) Fr.o.m. 2001 används den reviderade utbildningsnomenklaturen SUN 2000 avseende utbildningsinriktning. För mer information om Svensk utbildningsnomenklatur (SUN), se www.scb.se/Pages/Standard____62591.aspx

2) Genomsnittlig ålder i september 2012.

8. Privat sektor, arbetare 2012. Genomsnittlig total timlön och lönespridning i kronor efter utbildningsnivå¹ och kön

8. Private sector, manual workers 2012. Average total hourly wages and wage dispersion in SEK by level of education and sex

Utbildningsnivå	Kön	Antal	Total timlön				Ålder ²
			Genomsnitt	Undre kvartil	Median	Övre kvartil	
Samtliga utbildningsnivåer	Kvinnor	395 800	142,60	123,20	138,10	157,00	37
	Män	820 300	157,40	137,10	153,00	172,70	39
	Totalt	1 216 100	153,30	131,30	149,20	168,40	39
1 Förgymnasial utbildning kortare än 9 år	Kvinnor	16 800	134,00	118,70	127,90	146,10	49
	Män	26 300	149,40	128,20	145,60	166,30	52
	Totalt	43 100	143,90	122,50	139,20	159,10	51
2 Förgymnasial utbildning minst 9 år	Kvinnor	56 700	141,80	122,50	136,10	156,40	42
	Män	131 000	155,00	135,40	150,80	170,60	43
	Totalt	187 800	151,60	130,00	147,90	167,20	43
3 Gymnasial utbildning högst 2 år	Kvinnor	93 000	146,20	125,80	141,20	159,20	46
	Män	270 900	163,30	143,00	159,00	178,50	46
	Totalt	363 900	159,50	138,00	154,60	173,80	46
4 Gymnasial utbildning längre än 2 år	Kvinnor	154 900	141,30	122,00	137,60	155,50	29
	Män	294 000	154,80	135,00	150,60	169,80	31
	Totalt	449 000	150,90	129,50	146,60	165,00	30
5 Eftergymnasial utbildning kortare än 3 år	Kvinnor	47 900	143,50	123,80	138,30	163,20	32
	Män	62 700	154,70	131,60	150,40	169,90	37
	Totalt	110 600	150,80	126,60	145,90	168,00	35
6 Eftergymnasial utbildning 3 år eller längre	Kvinnor	23 100	144,90	124,20	142,00	165,50	35
	Män	26 300	154,10	131,50	149,40	169,10	39
	Totalt	49 500	150,30	127,70	146,30	167,10	37
7 Forskarutbildning	Kvinnor
	Män	160,80	49
	Totalt	400	134,50	..	141,70	160,80	48
9 Utbildningsnivå okänd	Kvinnor	3 200	132,90	116,90	128,30	151,00	38
	Män	8 700	141,50	119,90	138,50	167,20	34
	Totalt	11 900	139,50	119,90	134,50	157,90	35

1) Indelningen avseende utbildningsnivå är gjord enligt SUN 1997 (gamla standarden) då den anses vara den som används mest. För mer information om Svensk utbildningsnomenklatur (SUN), se www.scb.se/Pages/Standard___62591.aspx

2) Genomsnittlig ålder i september 2012.

9. Privat sektor, arbetare 2012¹. Genomsnittlig timlön i kronor och arbetade timmar efter näringsgren, arbetstidsart och kön

9. Private sector, manual workers 2012. Average hourly wages in SEK and hours worked by branch of industry, shift work and sex

KI=konfidensintervall. För förklaring av konfidensintervall se Fakta om statistiken, avsnitt Statistikens tillförlitlighet-Redovisning av osäkerhetsmått. OBS! Arbetade timmar avser en månad (i huvudsak september 2012).

Näringsgren Arbetstidsart	Kön	Antal	Arbetade timmar (tusental)	Tid- och presta- tionslön	Lön för arbetad tid	Totallön	95% KI för Totallön
Samtliga näringsgrenar							
	Kvinnor	395 800	40 477	127,90	138,30	142,60	± 1,00
	Män	820 300	107 989	144,80	151,20	157,40	± 0,90
	Totalt	1 216 100	148 466	140,20	147,70	153,30	± 0,76
A Jordbruk, skogsbruk och fiske							
	Kvinnor	4 300	421	120,10	123,50	126,30	± 4,11
	Män	16 200	2 344	132,80	135,50	140,10	± 3,27
	Totalt	20 500	2 765	130,90	133,70	138,00	± 2,98
B+C Tillverkningsindustri; gruvor och mineral- utvinningsindustri							
Samtliga	Kvinnor	56 600	6 999	137,70	147,30	153,10	± 1,17
	Män	248 800	33 924	149,40	159,40	166,50	± 0,91
	Totalt	305 400	40 923	147,40	157,30	164,20	± 0,84
Dagarbete	Kvinnor	35 800	4 402	132,40	135,10	140,50	± 1,11
	Män	153 700	21 327	145,60	148,10	155,00	± 1,04
	Totalt	189 500	25 729	143,40	145,90	152,50	± 0,94
Tvåskiftsarbete	Kvinnor	10 700	1 377	140,90	153,20	159,40	± 1,26
	Män	46 600	6 380	148,20	160,80	167,80	± 1,29
	Totalt	57 300	7 757	146,90	159,40	166,30	± 1,20
Intermittent treskiftsarbete	Kvinnor	2 100	270	145,80	171,80	178,20	± 2,03
	Män	8 000	1 056	155,50	181,40	188,90	± 2,11
	Totalt	10 100	1 326	153,50	179,40	186,70	± 1,97
Kontinuerligt treskiftsarbete	Kvinnor	4 600	560	155,20	193,20	200,00	± 2,43
	Män	25 500	3 280	164,00	202,80	210,40	± 2,04
	Totalt	30 200	3 840	162,70	201,40	208,90	± 1,88
Underjordsarbete	Kvinnor	200	28	180,30	206,20	214,90	± 6,29
	Män	1 700	214	190,60	222,80	233,70	± 3,18
	Totalt	1 900	241	189,40	220,90	231,60	± 3,65
B Gruvor och mineralutvinningsindustri							
Samtliga	Kvinnor	800	101	170,90	199,80	208,10	± 2,96
	Män	4 700	605	176,50	200,60	209,80	± 3,05
	Totalt	5 500	706	175,70	200,50	209,60	± 2,71

1) Vid jämförelser med tidigare år kan lönenivån för vissa grupper ha ändrats kraftigt p.g.a. strukturella förändringar och/eller rotation i urvalet.

9. forts

Näringsgren Arbetslagsart	Kön	Antal	Arbetade timmar (tusental)	Tid- och presta- tionslön	Lön för arbetad tid	Totallön	95% KI för Totallön
Dagarbete	Kvinnor	200	20	154,40	164,90	173,80	± 4,24
	Män	1 700	212	155,10	159,00	166,60	± 3,21
	Totalt	1 800	233	155,00	159,50	167,20	± 3,13
Tvåskiftsarbete	Kvinnor	100	16	151,60	165,80	173,50	± 1,51
	Män	500	68	165,70	184,30	193,70	± 6,39
	Totalt	600	84	163,00	180,70	189,80	± 4,70
Intermittent treskiftsarbete	Kvinnor
	Män	400	54	193,40	228,30	237,70	± 0,00
	Totalt	400	59	191,70	226,20	235,40	± 0,00
Kontinuerligt treskiftsarbete	Kvinnor	300	35	180,50	229,70	237,60	± 3,88
	Män	800	102	185,20	237,20	245,70	± 2,07
	Totalt	1 100	137	184,00	235,30	243,70	± 2,58
Underjordsarbete	Kvinnor	200	24	183,30	208,00	216,90	± 7,56
	Män	1 300	169	197,20	228,70	240,20	± 3,93
	Totalt	1 500	194	195,40	226,00	237,30	± 4,70
C Tillverkning							
Samtliga	Kvinnor	55 900	6 898	137,20	146,50	152,30	± 1,17
	Män	244 100	33 319	148,90	158,60	165,70	± 0,92
	Totalt	300 000	40 217	146,90	156,60	163,40	± 0,86
Dagarbete	Kvinnor	35 700	4 381	132,30	135,00	140,40	± 1,11
	Män	152 000	21 115	145,50	148,00	154,90	± 1,05
	Totalt	187 700	25 496	143,30	145,80	152,40	± 0,95
Tvåskiftsarbete	Kvinnor	10 600	1 361	140,80	153,00	159,20	± 1,27
	Män	46 100	6 312	148,00	160,50	167,50	± 1,31
	Totalt	56 700	7 673	146,70	159,20	166,10	± 1,21
Intermittent treskiftsarbete	Kvinnor	2 100	265	145,30	171,10	177,60	± 2,00
	Män	7 600	1 002	153,50	178,90	186,30	± 2,04
	Totalt	9 700	1 267	151,80	177,20	184,50	± 1,90
Kontinuerligt treskiftsarbete	Kvinnor	4 300	525	153,50	190,80	197,50	± 2,42
	Män	24 700	3 178	163,30	201,70	209,30	± 2,07
	Totalt	29 100	3 703	162,00	200,10	207,60	± 1,92
10-12 Livsmedels-, dryckesvaru- och tobaksindustri							
Samtliga	Kvinnor	12 800	1 447	129,20	139,20	144,40	± 2,78
	Män	22 600	2 876	139,40	152,20	159,30	± 2,16
	Totalt	35 400	4 322	136,00	147,90	154,30	± 1,89
Dagarbete	Kvinnor	9 400	1 047	125,60	131,70	136,60	± 2,36
	Män	15 100	1 902	137,50	145,40	152,30	± 2,31
	Totalt	24 500	2 948	133,30	140,60	146,70	± 1,94

9. forts

Näringsgren Arbetstidsart	Kön	Antal	Arbetade timmar (tusental)	Tid- och presta- tionslön	Lön för arbetad tid	Totallön	95% KI för Totallön
Tvåskiftsarbete	Kvinnor	1 600	190	136,30	151,90	158,30	± 2,04
	Män	3 300	428	139,40	156,60	163,80	± 1,59
	Totalt	5 000	618	138,50	155,10	162,10	± 1,63
Intermittent treskiftsarbete	Kvinnor	137,30	161,60	167,60	± 2,79
	Män	1 200	158	141,90	166,70	173,70	± 3,74
	Totalt	1 800	228	140,50	165,10	171,80	± 3,25
Kontinuerligt treskiftsarbete	Kvinnor	500	59	140,80	166,40	173,00	± 7,48
	Män	146,90	174,30	182,80	± 10,90
	Totalt	2 100	276	145,60	172,60	180,70	± 8,78
13-15 Textil-, beklädnads-, läder- och lädervaruindustri							
Samtliga	Kvinnor	1 500	190	126,40	129,30	134,10	± 2,52
	Män	2 000	279	140,10	147,30	153,40	± 3,11
	Totalt	3 500	469	134,50	140,00	145,60	± 2,67
Dagarbete	Kvinnor	1 200	162	123,80	124,80	129,50	± 2,72
	Män	1 300	188	136,10	137,70	143,60	± 3,92
	Totalt	2 600	350	130,40	131,70	137,10	± 3,05
Tvåskiftsarbete	Kvinnor	100	16	132,50	144,40	149,80	± 0,53
	Män	300	42	138,10	150,40	156,60	± 1,90
	Totalt	500	58	136,60	148,80	154,70	± 1,53
Intermittent treskiftsarbete	Kvinnor
	Män
	Totalt
Kontinuerligt treskiftsarbete	Kvinnor
	Män	300	36	162,80	186,90	193,70	± 1,71
	Totalt	300	42	162,00	185,90	192,60	± 1,54
16 Industri för trä och varor av trä, kork och rotting, o.d. utom möbler							
Samtliga	Kvinnor	2 500	315	137,00	144,30	149,50	± 3,52
	Män	16 800	2 382	142,70	149,90	156,20	± 2,03
	Totalt	19 300	2 696	142,00	149,30	155,40	± 1,96
Dagarbete	Kvinnor	1 500	187	134,20	135,60	140,10	± 4,66
	Män	11 000	1 580	142,30	144,10	150,00	± 2,55
	Totalt	12 500	1 767	141,50	143,20	149,00	± 2,48
Tvåskiftsarbete	Kvinnor	700	92	140,50	154,40	160,70	± 1,04
	Män	4 700	648	142,30	158,10	164,70	± 3,60
	Totalt	5 400	740	142,10	157,60	164,20	± 3,14
Intermittent treskiftsarbete	Kvinnor
	Män	144,10	168,30	175,10	± 4,09
	Totalt	142,90	166,00	172,50	± 4,30
Kontinuerligt treskiftsarbete	Kvinnor
	Män	150,00	180,50	189,20	± 17,95
	Totalt	148,80	176,10	184,30	± 19,98

9. forts

Näringsgren Arbetsidsart	Kön	Antal	Arbetade timmar (tusental)	Tid- och presta- tionslön	Lön för arbetad tid	Totallön	95% KI för Totallön	
17 Massa-, pappers- och pappersvaruindustri								
Samtliga	Kvinnor	2 800	349	143,60	171,50	177,80	±	3,30
	Män	16 500	2 228	153,10	181,90	190,40	±	1,89
	Totalt	19 300	2 576	151,80	180,50	188,70	±	1,97
Dagarbete	Kvinnor	900	114	135,80	140,30	146,20	±	3,44
	Män	5 500	795	148,60	155,00	166,00	±	3,53
	Totalt	6 400	909	147,00	153,20	163,50	±	3,57
Tvåskiftsarbete	Kvinnor	600	76	144,60	164,20	170,70	±	7,69
	Män	2 700	371	157,00	174,00	181,50	±	5,40
	Totalt	3 300	447	154,90	172,30	179,70	±	5,51
Intermittent treskiftsarbete	Kvinnor
	Män
	Totalt	±	..
Kontinuerligt treskiftsarbete	Kvinnor	1 200	153	148,70	197,50	203,90	±	2,55
	Män	7 900	1 015	155,30	205,10	212,10	±	2,84
	Totalt	9 200	1 168	154,40	204,10	211,00	±	2,60
18 Grafisk och annan reproduktionsindustri								
Samtliga	Kvinnor	2 100	272	135,00	138,10	143,50	±	4,60
	Män	6 100	826	153,30	161,50	168,00	±	3,37
	Totalt	8 200	1 098	148,80	155,70	161,90	±	3,56
Dagarbete	Kvinnor	1 800	234	133,80	134,70	140,00	±	4,68
	Män	3 900	547	150,10	151,50	158,00	±	2,88
	Totalt	5 700	780	145,20	146,50	152,60	±	3,41
Tvåskiftsarbete	Kvinnor	200	23	136,40	150,60	156,30	±	5,25
	Män	1 200	155	153,50	169,80	176,20	±	7,29
	Totalt	1 300	178	151,30	167,40	173,60	±	6,90
Intermittent treskiftsarbete	Kvinnor
	Män	±	..
	Totalt	±	..
Kontinuerligt treskiftsarbete	Kvinnor
	Män	300	43	167,50	185,40	192,20	±	4,17
	Totalt	400	49	166,20	183,00	189,70	±	4,26
19 Industri för stenkolsprodukter, raffinerade petroleumprodukter								
Samtliga	Kvinnor
	Män	900	121	182,90	208,30	219,60	±	0,00
	Totalt	900	131	182,60	207,90	219,10	±	0,00
Dagarbete	Kvinnor
	Män	400	56	170,70	175,80	190,10	±	0,00
	Totalt	400	59	170,10	175,00	189,30	±	0,00

9. forts

Näringsgren Arbetsidsart	Kön	Antal	Arbetade timmar (tusental)	Tid- och presta- tionslön	Lön för arbetad tid	Totallön	95% KI för Totallön	
Tvåskiftsarbete	Kvinnor	
	Män	
	Totalt	
Intermittent treskiftsarbete	Kvinnor	
	Män	
	Totalt	
Kontinuerligt treskiftsarbete	Kvinnor	
	Män	500	62	195,10	237,10	245,80	± 0,00	
	Totalt	500	67	194,70	236,60	245,30	± 0,00	
20 Industri för baskemikalier, gödselmedel och kväveprodukter, plaster och syntetgummi i obearbetad form								
Samtliga	Kvinnor	1 200	162	141,80	156,80	163,10	± 4,64	
	Män	5 100	692	155,30	174,00	182,20	± 2,95	
	Totalt	6 400	854	152,70	170,70	178,60	± 3,35	
Dagarbete	Kvinnor	600	81	133,90	137,50	143,20	± 3,52	
	Män	2 500	353	146,80	151,70	160,10	± 2,68	
	Totalt	3 100	434	144,40	149,10	157,00	± 2,84	
Tvåskiftsarbete	Kvinnor	138,50	152,10	157,90	± 3,52	
	Män	800	112	149,80	164,30	171,50	± 3,82	
	Totalt	1 100	150	147,00	161,20	168,10	± 4,41	
Intermittent treskiftsarbete	Kvinnor	200	21	158,00	193,80	202,00	± 5,46	
	Män	700	86	169,80	211,70	220,50	± 7,84	
	Totalt	800	108	167,50	208,10	216,80	± 6,82	
Kontinuerligt treskiftsarbete	Kvinnor	100	17	160,90	197,80	205,00	± 9,22	
	Män	1 000	124	173,00	215,60	223,60	± 2,52	
	Totalt	1 100	141	171,50	213,40	221,40	± 3,14	
21 Industri för farmaceutiska basprodukter och läkemedel								
Samtliga	Kvinnor	1 300	168	143,80	166,80	173,40	± 1,21	
	Män	1 600	227	156,00	184,00	192,90	± 0,72	
	Totalt	2 900	395	150,80	176,70	184,60	± 0,96	
Dagarbete	Kvinnor	300	36	138,30	142,60	149,60	± 1,76	
	Män	300	52	157,50	161,70	175,00	± 0,94	
	Totalt	600	88	149,70	153,90	164,60	± 1,47	
Tvåskiftsarbete	Kvinnor	500	70	142,70	160,20	166,60	± 1,28	
	Män	400	54	150,30	170,70	178,00	± 1,53	
	Totalt	900	124	146,00	164,80	171,60	± 1,30	
Intermittent treskiftsarbete	Kvinnor	300	34	145,00	177,30	183,60	± 2,90	
	Män	400	47	153,60	189,00	196,60	± 1,45	
	Totalt	600	81	150,00	184,10	191,20	± 2,23	
Kontinuerligt treskiftsarbete	Kvinnor	200	27	150,40	199,90	206,50	± 0,31	
	Män	500	70	160,20	205,50	213,30	± 1,28	
	Totalt	700	97	157,50	203,90	211,40	± 1,00	

9. forts

Näringsgren Arbetslagsart	Kön	Antal	Arbetade timmar (tusental)	Tid- och presta- tionslön	Lön för arbetad tid	Totallön	95% KI för Totallön	
22 Gummi- och plastvaruindustri								
Samtliga	Kvinnor	3 200	405	131,00	143,60	149,10	±	2,60
	Män	9 600	1 321	141,00	152,90	158,90	±	3,11
	Totalt	12 800	1 726	138,70	150,70	156,60	±	2,69
Dagarbete	Kvinnor	1 400	188	126,90	129,80	135,00	±	2,36
	Män	5 000	709	138,80	141,40	147,20	±	4,38
	Totalt	6 400	897	136,30	138,90	144,60	±	3,63
Tvåskiftsarbete	Kvinnor	900	118	128,60	139,20	144,60	±	4,20
	Män	2 400	323	138,30	149,40	155,80	±	3,51
	Totalt	3 300	441	135,70	146,70	152,80	±	3,72
Intermittent treskiftsarbete	Kvinnor	200	24	139,30	164,80	170,70	±	8,75
	Män	400	56	143,00	167,40	174,60	±	7,72
	Totalt	600	79	141,90	166,60	173,40	±	7,29
Kontinuerligt treskiftsarbete	Kvinnor	200	22	143,20	183,50	189,50	±	5,25
	Män	800	109	152,80	190,40	196,50	±	6,11
	Totalt	1 000	131	151,20	189,30	195,30	±	5,71
23 Industri för andra icke-metalliska mineraliska produkter								
Samtliga	Kvinnor	1 000	92	136,30	145,70	151,30	±	6,62
	Män	9 900	896	150,30	159,50	167,60	±	2,76
	Totalt	10 900	988	149,00	158,20	166,00	±	2,83
Dagarbete	Kvinnor	700	71	133,70	137,30	142,60	±	5,79
	Män	7 900	733	150,30	155,30	163,50	±	2,45
	Totalt	8 600	804	148,90	153,70	161,60	±	2,48
Tvåskiftsarbete	Kvinnor	±	..
	Män	800	69	143,40	159,80	167,20	±	4,07
	Totalt	900	75	142,90	159,20	166,50	±	3,91
Intermittent treskiftsarbete	Kvinnor	±	..
	Män	..	8	151,30	175,20	184,70	±	4,85
	Totalt	200	..	150,40	173,00	181,60	±	4,22
Kontinuerligt treskiftsarbete	Kvinnor	100	5	149,20	187,90	195,20	±	0,00
	Män	700	40	157,70	198,00	206,10	±	2,26
	Totalt	800	45	156,70	196,90	204,90	±	1,85
24 Stål- och metallverk								
Samtliga	Kvinnor	2 600	329	148,30	168,70	175,20	±	3,23
	Män	18 500	2 514	153,90	172,70	180,10	±	1,93
	Totalt	21 000	2 842	153,20	172,20	179,60	±	1,92
Dagarbete	Kvinnor	800	105	138,10	141,10	147,40	±	3,97
	Män	6 600	923	146,60	150,00	158,00	±	1,31
	Totalt	7 400	1 029	145,80	149,10	156,90	±	1,45

9. forts

Näringsgren Arbetslagsart	Kön	Antal	Arbetade timmar (tusental)	Tid- och presta- tionslön	Lön för arbetad tid	Totallön	95% KI för Totallön
Tvåskiftsarbete	Kvinnor	500	69	143,20	157,40	164,00	± 4,22
	Män	3 500	483	149,50	164,60	171,60	± 2,78
	Totalt	4 000	552	148,70	163,70	170,60	± 2,85
Intermittent treskiftsarbete	Kvinnor	300	43	151,10	181,70	187,80	± 2,18
	Män	1 700	238	152,80	177,10	183,90	± 3,90
	Totalt	2 000	282	152,50	177,80	184,50	± 3,54
Kontinuerligt treskiftsarbete	Kvinnor	800	95	161,50	199,80	206,60	± 1,84
	Män	5 600	733	165,30	202,00	209,50	± 2,41
	Totalt	6 400	828	164,90	201,80	209,10	± 2,32
25 Industri för metallvaror utom maskiner och apparater							
Samtliga	Kvinnor	6 000	749	135,80	142,20	147,90	± 4,34
	Män	39 000	5 600	145,50	149,80	156,00	± 3,15
	Totalt	45 100	6 349	144,40	148,90	155,00	± 3,00
Dagarbete	Kvinnor	4 300	532	131,90	132,80	138,30	± 4,49
	Män	30 900	4 481	144,90	146,10	152,10	± 3,67
	Totalt	35 200	5 013	143,50	144,70	150,60	± 3,46
Tvåskiftsarbete	Kvinnor	137,60	147,60	153,40	± 5,48
	Män	5 500	771	142,70	153,50	159,80	± 5,03
	Totalt	6 500	901	142,00	152,70	158,90	± 4,74
Intermittent treskiftsarbete	Kvinnor
	Män	144,70	162,50	168,80	± 14,47
	Totalt	144,20	161,80	168,00	± 13,93
Kontinuerligt treskiftsarbete	Kvinnor	200	25	151,80	188,70	197,80	± 10,86
	Män	900	117	160,10	194,30	203,60	± 8,48
	Totalt	1 100	142	158,70	193,30	202,60	± 8,90
26-28 Industri för datorer, elektronikvaror, optik, elapparatur och andra maskiner och apparater							
Samtliga	Kvinnor	9 000	1 150	136,90	140,80	146,60	± 1,82
	Män	41 400	5 794	148,60	153,90	161,00	± 1,66
	Totalt	50 400	6 943	146,60	151,70	158,60	± 1,62
Dagarbete	Kvinnor	6 300	803	133,60	134,50	140,00	± 1,95
	Män	26 300	3 719	145,20	146,50	153,40	± 1,58
	Totalt	32 600	4 522	143,20	144,40	151,10	± 1,51
Tvåskiftsarbete	Kvinnor	1 700	234	139,90	147,80	153,80	± 1,64
	Män	10 000	1 411	147,70	156,00	163,40	± 2,60
	Totalt	11 800	1 645	146,50	154,90	162,10	± 2,38
Intermittent treskiftsarbete	Kvinnor	300	32	149,60	165,60	173,00	± 3,87
	Män	1 600	207	160,20	179,10	187,10	± 3,59
	Totalt	1 800	239	158,80	177,30	185,20	± 3,46

9. forts

Näringsgren Arbetslagsart	Kön	Antal	Arbetade timmar (tusental)	Tid- och presta- tionslön	Lön för arbetad tid	Totallön	95% KI för Totallön
Kontinuerligt treskiftsarbete	Kvinnor	..	34	175,80	188,10	195,60	± 12,98
	Män	1 600	202	192,70	208,80	217,30	± 3,34
	Totalt	2 000	236	190,30	205,70	214,10	± 5,42
29+30 Transportmedels- industri							
Samtliga	Kvinnor	6 000	764	151,60	157,90	164,40	± 3,07
	Män	33 700	4 633	158,00	166,00	173,20	± 3,01
	Totalt	39 700	5 396	157,10	164,80	172,00	± 2,88
Dagarbete	Kvinnor	3 300	427	145,70	146,90	153,00	± 2,99
	Män	17 800	2 542	151,20	152,60	159,50	± 3,11
	Totalt	21 100	2 969	150,40	151,80	158,60	± 2,93
Tvåskiftsarbete	Kvinnor	1 700	231	152,40	162,40	169,20	± 2,60
	Män	8 600	1 181	157,10	168,50	175,90	± 3,11
	Totalt	10 400	1 412	156,30	167,50	174,80	± 2,84
Intermittent treskiftsarbete	Kvinnor
	Män	500	70	166,10	187,70	196,40	± 2,91
	Totalt	600	76	166,20	187,70	196,40	± 2,83
Kontinuerligt treskiftsarbete	Kvinnor	200	32	164,00	196,20	202,80	± 1,79
	Män	2 300	317	174,60	203,70	211,30	± 5,63
	Totalt	2 600	349	173,60	203,00	210,50	± 5,04
31+32 Övrig tillverkningsindustri							
Samtliga	Kvinnor	3 400	432	135,50	142,20	147,90	± 3,23
	Män	9 400	1 332	142,40	148,30	154,40	± 2,03
	Totalt	12 800	1 764	140,70	146,80	152,80	± 1,87
Dagarbete	Kvinnor	2 600	330	133,40	135,30	140,90	± 2,34
	Män	7 200	1 029	140,90	142,70	148,70	± 2,39
	Totalt	9 800	1 360	139,10	140,90	146,80	± 2,00
Tvåskiftsarbete	Kvinnor	500	62	141,40	154,50	160,10	± 1,89
	Män	1 600	227	146,60	160,30	166,40	± 1,19
	Totalt	2 100	290	145,50	159,00	165,10	± 1,14
Intermittent treskiftsarbete	Kvinnor
	Män
	Totalt	151,40	190,10	196,20	± 13,94
Kontinuerligt treskiftsarbete	Kvinnor	144,00	177,50	184,00	± 10,01
	Män	146,50	180,80	187,60	± 11,67
	Totalt	145,30	179,30	185,90	± 11,18
33 Reparationsverkstäder och installationsföretag för maskiner och apparater							
Samtliga	Kvinnor	600	66	138,10	139,70	145,90	± 16,43
	Män	10 900	1 600	152,00	154,90	162,60	± 5,55
	Totalt	11 400	1 666	151,40	154,30	161,90	± 5,45

9. forts

Näringsgren Arbetslagsart	Kön	Antal	Arbetade timmar (tusental)	Tid- och presta- tionslön	Lön för arbetad tid	Totallön	95% KI för Totallön
Dagarbete	Kvinnor	138,00	138,80	145,00	± 17,72
	Män	10 200	1 505	151,50	152,80	160,30	± 4,70
	Totalt	10 700	1 566	150,90	152,20	159,70	± 4,68
Tvåskiftsarbete	Kvinnor
	Män	200	34	150,60	162,60	171,10	± 2,14
	Totalt	300	38	149,50	161,50	169,80	± 2,05
Intermittent treskiftsarbete	Kvinnor
	Män
	Totalt
Kontinuerligt treskiftsarbete	Kvinnor
	Män
	Totalt
D+E El-, gas- och värmeverk; vatten-och reningsverk; anläggningar för avfallshandtering, återvinning och sanering							
	Kvinnor	700	81	140,00	143,50	149,80	± 2,97
	Män	10 100	1 478	146,50	149,40	158,30	± 2,69
	Totalt	10 800	1 560	146,20	149,10	157,90	± 2,59
D El-, gas- och värmeverk							
	Kvinnor
	Män	2 600	398	159,80	163,60	176,50	± 4,01
	Totalt	2 800	419	159,20	163,00	175,70	± 4,28
36+37 Vatten- och reningsverk							
	Kvinnor
	Män	1 100	166	144,90	145,70	154,70	± 1,91
	Totalt	1 100	176	144,80	145,60	154,40	± 1,81
38+39 Avfallshandlingsanläggningar; återvinningsanläggningar; anläggningar för sanering, efterbehandling av jord och vatten samt annan verksamhet för föroreningsbekämpning							
	Kvinnor	400	51	136,30	139,70	145,80	± 3,06
	Män	6 400	914	141,00	143,90	151,10	± 3,00
	Totalt	6 800	965	140,80	143,70	150,80	± 2,91
F Byggindustri							
	Kvinnor	129,80	129,90	133,30	± 8,19
	Män	155 400	21 486	161,80	162,60	168,80	± 3,11
	Totalt	160 400	22 098	160,90	161,70	167,80	± 3,13
G Handel; serviceverkstäder för motorfordon och motorcyklar							
	Kvinnor	128 600	12 511	128,00	147,80	150,50	± 2,25
	Män	117 000	14 963	137,40	145,90	151,00	± 2,31
	Totalt	245 600	27 475	133,10	146,80	150,70	± 1,86
45 Handel med och serviceverkstäder för motorfordon och motorcyklar							
	Kvinnor	126,60	134,70	138,40	± 4,73
	Män	31 200	4 405	140,90	142,10	147,80	± 2,76
	Totalt	33 700	4 647	140,20	141,70	147,30	± 2,71

9. forts

Näringsgren Arbetsidsart	Kön	Antal	Arbetade timmar (tusental)	Tid- och presta- tionslön	Lön för arbetad tid	Totallön	95% KI för Totallön
46 Parti- och provisionshandel utom med motorfordon							
	Kvinnor	9 700	1 100	128,70	134,30	138,40	± 5,49
	Män	35 400	4 862	141,00	147,50	153,40	± 4,95
	Totalt	45 100	5 961	138,70	145,10	150,60	± 4,58
47 Detaljhandel utom med motorfordon och motorcyklar							
	Kvinnor	116 500	11 170	127,90	149,40	151,90	± 2,41
	Män	50 400	5 696	131,70	147,50	151,40	± 3,82
	Totalt	166 900	16 866	129,20	148,80	151,70	± 2,44
H Transport- och magasineringsföretag							
	Kvinnor	14 300	1 522	139,30	146,00	151,50	± 4,89
	Män	94 300	12 478	139,80	147,30	153,10	± 3,20
	Totalt	108 500	14 000	139,80	147,10	152,90	± 3,12
49-52 Transport- och magasineringsföretag exkl. post- och kurirföretag							
	Kvinnor	12 300	1 391	140,00	146,40	152,00	± 5,30
	Män	87 700	12 003	140,00	147,40	153,20	± 3,33
	Totalt	100 000	13 394	140,00	147,30	153,10	± 3,26
53 Post- och kurirföretag							
	Kvinnor	2 000	131	132,10	141,00	146,20	± 4,95
	Män	6 600	475	135,20	144,60	150,40	± 1,25
	Totalt	8 600	606	134,50	143,80	149,50	± 1,58
I Hotell och restauranger							
	Kvinnor	57 800	5 403	117,60	122,30	128,00	± 2,34
	Män	43 200	4 746	122,40	127,00	132,80	± 3,75
	Totalt	101 000	10 150	119,90	124,50	130,20	± 2,33
J Informations- och kommunikationsföretag							
	Kvinnor	127,80	130,70	135,80	± 4,18
	Män	1 700	178	137,50	140,20	146,00	± 9,07
	Totalt	3 200	305	133,50	136,20	141,80	± 5,12
L Fastighetsbolag och fastighetsförvaltare							
	Kvinnor	6 200	659	123,60	124,20	128,70	± 3,04
	Män	15 900	2 158	141,90	142,60	149,70	± 3,69
	Totalt	22 100	2 817	137,60	138,30	144,80	± 3,34
M+N Företag inom juridik, ekonomi, vetenskap och teknik; företag inom uthyrning, fastighetservice, resetjänster och andra stödtjänster							
	Kvinnor	56 500	5 600	121,50	125,30	129,90	± 1,43
	Män	82 300	10 040	129,60	136,20	141,60	± 1,77
	Totalt	138 800	15 639	126,70	132,30	137,40	± 1,41

9. forts

Näringsgren Arbetslagsart	Kön	Antal	Arbetade timmar (tusental)	Tid- och presta- tionslön	Lön för arbetad tid	Totallön	95% KI för Totallön
M Företag inom juridik, ekonomi, vetenskap och teknik							
	Kvinnor	5 300	401	138,10	139,60	143,60	± 11,13
	Män	7 600	..	143,70	145,10	151,00	± 6,62
	Totalt	12 900	1 371	142,00	143,50	148,80	± 5,81
N Uthyrning, fastighetsservice, resetjänster och andra stödtjänster							
	Kvinnor	51 200	5 198	120,20	124,20	128,80	± 1,19
	Män	74 700	9 070	128,10	135,30	140,60	± 1,81
	Totalt	126 000	14 269	125,20	131,20	136,30	± 1,41
77 Uthyrningsfirmor							
Samtliga	Kvinnor	125,70	132,00	137,60	± 7,81
	Män	5 700	779	144,10	150,00	155,70	± 5,02
	Totalt	6 600	884	142,00	147,80	153,60	± 5,26
78 Arbetsförmedlingar, rekryteringsföretag, personaluthyrningsföretag o.d.							
Samtliga	Kvinnor	9 200	755	117,10	128,90	133,00	± 3,71
	Män	22 000	2 477	120,50	133,30	138,10	± 4,03
	Totalt	31 200	3 232	119,70	132,30	136,90	± 3,66
79-82 Rese-, bevaknings-, fastighetsservice- och kontorstjänstföretag m.m.							
	Kvinnor	41 200	4 338	120,60	123,20	127,90	± 1,24
	Män	47 000	5 815	129,20	134,10	139,60	± 2,11
	Totalt	88 200	10 153	125,50	129,50	134,60	± 1,53
P Utbildningsväsendet							
	Kvinnor	120,50	124,20	127,00	± 9,32
	Män	126,20	126,70	131,50	± 10,49
	Totalt	121,80	124,80	128,10	± 7,69
Q Enheter för vård och omsorg, socialtjänst							
	Kvinnor	34 500	3 531	133,40	143,20	147,90	± 2,33
	Män	13 800	1 439	132,40	141,60	146,50	± 3,53
	Totalt	48 300	4 970	133,10	142,70	147,50	± 2,47
86 Enheter för hälso- och sjukvård							
	Kvinnor	6 700	666	137,90	146,90	152,30	± 5,12
	Män	..	133	130,30	142,00	147,60	± 7,76
	Totalt	8 200	798	136,60	146,10	151,50	± 5,52
87 Vårdhem och bostäder med omsorg							
	Kvinnor	139,70	154,20	160,60	± 8,32
	Män	141,40	151,40	157,70	± 10,39
	Totalt	140,30	153,20	159,60	± 8,46

9. forts

Näringsgren Arbetslagsart	Kön	Antal	Arbetade timmar (tusental)	Tid- och presta- tionslön	Lön för arbetad tid	Totallön	95% KI för Totallön
88 Sociala öppenvårdsenheter, socialkontor							
	Kvinnor	22 800	2 334	130,70	139,60	143,80	± 2,35
	Män	9 700	1 006	129,90	138,60	142,90	± 2,80
	Totalt	32 500	3 339	130,40	139,30	143,50	± 2,19
R+S+T+U Enheter för kultur, nöje och fritid; andra serviceföretag m.m.							
	Kvinnor	25 000	2 533	125,30	128,70	133,30	± 2,31
	Män	19 100	2 510	129,00	130,80	135,90	± 2,67
	Totalt	44 100	5 044	127,10	129,70	134,60	± 1,93
R Enheter för kultur, nöje och fritid							
	Kvinnor	9 200	874	122,50	127,80	132,10	± 3,32
	Män	9 800	1 192	126,70	128,50	133,20	± 5,06
	Totalt	19 000	2 066	124,90	128,20	132,80	± 3,50
S+T+U Andra serviceföretag och företag för personliga tjänster							
	Kvinnor	15 800	1 659	126,70	129,20	133,90	± 3,08
	Män	9 300	1 318	131,20	132,80	138,30	± 2,30
	Totalt	25 100	2 977	128,70	130,80	135,80	± 2,22

10. Privat sektor, arbetare. Genomsnittlig timlön (lön för arbetad tid), absoluta tal i kronor, löneutveckling och reallöneutveckling i procent i gruv- och tillverkningsindustrin 1955-2012 efter kön

10. Private sector, manual workers. Average hourly wages (pay for hours worked), nominal figures in SEK, development and development of real wages in per cent in mining, quarrying and manufacturing 1955-2012 by sex

Från och med 1997 avrundas lönerna i redovisningen.

År	Genomsnittlig timlön, kronor			Procentuell löneutveckling			Procentuell reallöneutveckling ¹		
	Kvinnor	Män	Totalt	Kvinnor	Män	Totalt	Kvinnor	Män	Totalt
1955	2,97	4,24	4,03	8,4	7,3	7,8	5,1	4,1	4,5
1956	3,21	4,60	4,37	8,1	8,5	8,4	3,4	3,8	3,8
1957	3,39	4,85	4,60	5,6	5,4	5,3	1,2	1,1	0,9
1958	3,56	5,11	4,86	5,0	5,4	5,7	0,2	0,5	0,8
1959	3,70	5,34	5,07	3,9	4,5	4,3	3,3	3,8	3,6
1960	3,99	5,73	5,45	7,8	7,3	7,5	3,8	3,3	3,4
1961	4,32	6,19	5,89	8,3	8,0	8,1	5,6	5,4	5,4
1962	4,73	6,64	6,33	9,5	7,3	7,5	5,0	2,9	3,0
1963	5,19	7,03	6,72	9,7	5,9	6,2	6,6	2,8	3,1
1964	5,64	7,60	7,27	8,7	8,1	8,2	5,1	4,5	4,6
1965	6,27	8,30	7,96	11,2	9,2	9,5	5,9	4,0	4,3
1966	6,95	9,02	8,67	10,8	8,7	8,9	4,3	2,2	2,4
1967	7,57	9,70	9,34	8,9	7,5	7,7	4,3	3,0	3,1
1968	8,05	10,30	9,92	6,3	6,2	6,2	4,4	4,2	4,2
1969	8,94	11,22	10,83	11,1	8,9	9,2	8,0	6,0	6,2
1970	10,12	12,50	12,08	13,2	11,4	11,5	6,0	4,3	4,5
1971	11,39	13,80	13,37	12,5	10,4	10,7	4,6	2,6	2,8
1972	12,88	15,34	14,90	13,1	11,2	11,4	6,8	5,0	5,2
1973	14,01	16,63	16,16	8,8	8,4	8,5	2,0	1,6	1,7
1974	15,74	18,66	18,11	12,3	12,2	12,1	2,0	1,9	1,8
1975	18,72	21,92	21,30	18,9	17,5	17,6	8,3	7,0	7,1
1976	21,62	24,87	24,23	15,5	13,5	13,8	4,9	3,1	3,3
1977	23,45	26,75	26,10	8,5	7,6	7,7	-2,7	-3,6	-3,4
1978	25,35	28,59	27,96	8,1	6,9	7,1	-1,8	-2,9	-2,7
1979	27,53	30,80	30,18	8,6	7,7	7,9	1,5	0,6	0,8
1980	30,66	34,08	33,40	11,4	10,6	10,7	-2,1	-2,7	-2,7
1981	33,21	36,89	36,15	8,3	8,2	8,2	-3,4	-3,4	-3,4
1982	35,67	39,46	38,71	7,4	7,0	7,1	-1,1	-1,5	-1,4
1983	38,15	42,17	41,36	7,0	6,9	6,8	-1,8	-1,9	-1,9
1984	41,56	46,07	45,15	8,9	9,2	9,2	0,8	1,1	1,0
1985	44,69	49,61	48,61	7,5	7,7	7,7	0,2	0,3	0,3
1986	47,86	52,92	51,86	7,1	6,7	6,7	2,8	2,4	2,4
1987	51,07	56,56	55,40	6,7	6,9	6,8	2,3	2,5	2,5
1988	54,84	60,95	59,67	7,4	7,8	7,7	1,5	1,9	1,8
1989	60,36	67,02	65,60	10,1	10,0	9,9	3,4	3,3	3,3
1990	66,12	73,93	72,28	9,5	10,3	10,2	-0,7	0,0	-0,1
1991	68,77	76,92	75,22	4,0	4,0	4,1	-5,0	-4,9	-4,9
1992	72,34	81,24	79,30	5,2	5,6	5,4	2,8	3,2	3,0
1993	73,97	82,58	80,80	2,3	1,6	1,9	-2,3	-2,9	-2,7
1994	76,39	84,99	83,24	3,3	2,9	3,0	1,1	0,7	0,8
1995	79,85	88,76	87,03	4,5	4,4	4,6	1,9	1,9	2,0
1996	86,09	95,85	93,88	7,8	8,0	7,9	7,3	7,5	7,4
1997	89,70	99,10	97,20	4,2	3,4	3,5	3,7	2,9	3,0
1998	94,10	102,90	101,10	4,9	3,8	4,0	5,0	4,0	4,2
1999	95,90	104,40	102,70	1,9	1,5	1,6	1,4	1,0	1,1
2000	99,40	108,70	106,90	3,6	4,1	4,1	2,6	3,1	3,0
2001	102,60	112,20	110,30	3,2	3,2	3,2	0,8	0,8	0,7
2002	105,30	115,40	113,50	2,6	2,9	2,9	0,5	0,7	0,7
2003	108,60	119,10	117,10	3,1	3,2	3,2	1,2	1,3	1,2
2004	112,30	123,20	121,10	3,4	3,4	3,4	3,0	3,1	3,0
2005	115,30	126,90	124,70	2,7	3,0	3,0	2,2	2,6	2,5
2006	119,50	130,70	128,60	3,6	3,0	3,1	2,2	1,6	1,7
2007	123,90	136,50	134,10	3,7	4,4	4,3	1,4	2,2	2,0
2008	129,30	141,70	139,30	4,4	3,8	3,9	0,9	0,3	0,4
2009	134,70	145,70	143,70	4,2	2,8	3,2	4,5	3,1	3,5
2010	137,60	148,10	146,20	2,2	1,6	1,7	0,9	0,4	0,5
2011	141,30	152,80	150,80	2,7	3,2	3,1	0,1	0,6	0,5
2012	147,30	159,40	157,30	4,2	4,3	4,3	3,3	3,4	3,4

1) Med reallön menas löns köpkraft efter det att prisförändringar räknats bort. Som deflator har konsumentprisindex (KPI) använts.

Fakta om statistiken

Detta Statistiska Meddelande ingår i Medlingsinstitutets och SCB:s löpande lönestrukturstatistik. Innehållet avser huvudsakligen uppgifter för september 2012. Syftet med undersökningen är att belysa lönenivå, lönestruktur och löneutveckling för arbetare i privat sektor.

Detta omfattar statistiken

Statistiska storheter

Resultaten i undersökningen redovisas i form av skattningar av kvartiler, medianer samt genomsnittliga timlöner för olika grupper av arbetare. Dessutom redovisas skattningar av arbetade timmar samt antalet anställda arbetare i olika grupper.

Objekt och population

Målpopulationen utgörs av samtliga arbetare anställda vid företag/organisationer/stiftelser tillhörande privat sektor i september 2012.

Privat sektor definieras som privata och offentliga aktiebolag, ekonomiska föreningar/stiftelser, handelsbolag, kommanditbolag, intresseorganisationer samt finansiella aktiebolag och institutioner. Hit räknas även hushållssektorns ideella organisationer. Anställd definieras här som personal i åldern 18–64 år med marknadsmässig lönesättning och som arbetat minst en timme under mätperioden. Personer i arbetsmarknadspolitiska åtgärder, ombordanställda samt betinganställda ingår inte i undersökningen.

Som arbetare definieras anställda tillhörande LO-förbundens avtalsområden. Om den anställde inte är fackligt ansluten klassificeras denne till den kategori (arbetare/tjänsteman) som personen normalt skulle tillhöra, om denne vore ansluten.

Statistiska mått

Det främsta statistiska måttet är genomsnittlig timlön. I huvuddelen av redovisningarna ingår skattningar av genomsnittlig timlön. Genomsnittlig timlön R för redovisningsgrupp d definieras enligt:

$$R_d = \frac{\sum_{k=1}^{N_d} W_k}{\sum_{k=1}^{N_d} T_k}$$

Där:

W_k = Utbetald lön för anställning (1...k... N_d)

T_k = Faktiskt arbetade timmar för anställning (1...k... N_d)

N_d = Antal anställningar i redovisningsgrupp d i målpopulationen

Dessutom redovisas undre kvartil, median samt övre kvartil. Med undre kvartil, median och övre kvartil menas att 25, 50 respektive 75 procent av personerna i redovisningsgruppen har en lägre lön än värdet.

Redovisningsgrupper

Skattningar av genomsnittlig timlön redovisas efter olika gruppindelningar och kombinationer av dessa. Viktiga gruppindelningar är näringsgren (SNI), kön, yrkesgrupp (SSYK), ålder, region (NUTS 2), utbildningsnivå och utbildningsriktning (SUN).

Uppgifterna i tabellerna i denna publikation indelas enligt Standard för svensk yrkesklassificering (SSYK) på tresiffrig nivå. Sedan 2004 års undersökning har uppgifter om yrke samlats in på fyrsiffrig nivå. Uppgifter fördelade på SSYK fyrsiffrig nivå (yrke) avseende 2012 publiceras i statistikdatabasen i samband med publiceringen av detta Statistiska meddelande samt tillsammans med statistiken för offentlig sektor i Statistikdatabasen under juni 2013.

Referenstid

Huvuddelen av uppgifterna avser september 2012. Omkring fem procent av uppgifterna avser emellertid november månad. Mätperioden har tidigare varit två månader. För att möjliggöra tidigare publicering utgör från och med 2001 mätperioden endast en månad.

Definitioner och förklaringar

Variabler

Andra förmåner

Med andra förmåner avses värdet av förmåner (bil, kost, bostad etc.) enligt Skatteverkets (SKV:s) normer, jour- och beredskapsersättning samt väntetids- och restidsersättning utanför ordinarie arbetstid under mätperioden. I statistiken redovisas värdet utslaget på totala antalet arbetade timmar.

Arbetade timmar under en månad

Med arbetade timmar avses faktiskt arbetad och betald tid på ordinarie arbetstid samt mer-/övertid.

Arbetstidsart

Typ av skiftform. Undersöks inom SNI B och C (gruv- och tillverkningsindustri).

Helglön

Här ingår dels den fristående ersättning som kan utgå till timavlönade arbetare för avtalsfästa lediga helgdagar och dels den lön för månads- och veckoavlönade arbetare som kan beräknas motsvara ej arbetad helgtid. Helglönen beräknas som fyra procent av grundlönen för de personer som är berättigade till helglön. Med grundlön avses tid- och prestationslön. I statistiken redovisas summan utslaget på det totala antalet arbetade timmar.

Kön

Uppgift om kön hämtas från de i primärdata ingående individernas personnummer.

Lönebegrepp

I tabellerna används tre olika lönebegrepp:

"Tid- och prestationslön" avser överenskommen fast lön, fasta tillägg, ackordskompensation och rörlig lön. I rörlig lön ingår prestations- och ackordslön, provision, tantiem o.d.

"Lön för arbetad" tid avser "Tid- och prestationslön" samt OB-/skifttillägg och tillägg för risk, smuts, värme o.d.

"Totallön" avser "Lön för arbetad tid" samt helglön, förmåner, jour- och beredskapsersättning, väntetids- och restidsersättning utanför ordinarie arbetstid.

Lagstadgade och avtalsbestämda arbetsgivaravgifter samt kostnadsersättningar, vinstindelning, 13:e och 14:e månadslön, arbetstidskonto, optioner samt över-

tidstillägg ingår inte i lönebegreppen. Ingen särredovisning görs för att skilja på anställda med rätt till övertidsersättning och anställda utan rätt till övertidsersättning.

Näringsgren

Näringsgren för respektive arbetsställe är klassificerad enligt Standard för svensk näringsgrensindelning 2007 (SNI 2007)¹. SNI 2007 är samordnad med EU:s näringsgrensstandard NACE (Nomenclature Générale des Activités Economiques dans les Communautés Européennes). Tidigare har Standard för svensk näringsgrensindelning 2002 (SNI 2002) använts.

Prestationslön, provision, tantiem m.m.

Med prestations-/ackordslön avses lön som är beroende av den presterade arbetskvantiteten och/eller -kvaliteten och/eller är beroende av arbetsgruppens/arbetstagarens/verksamhetens ekonomiska resultat eller dess produktionsresultat (resultatlön). Här ingår även avtalad bonus och provision.

Region

Regionindelningen följer den av EU-kommissionen fastställda regionala indelningen NUTS 2 (Nomenclature des Unités Territoriales Statistiques). I Sverige utgörs NUTS 1-nivån av tre landsdelar, NUTS 2-nivån av 8 riksområden och NUTS 3-nivån av länen. Kvaliteten på denna variabel kan vara bristfällig, dels på grund av att hänsyn inte tas till region vid urvalsdragningen, dels på grund av samredovisning, det vill säga att all personal på ett företag redovisas på en enda region trots att de i själva verket är spridda över flera regioner.

Tidlön

Med tidlön avses lön för arbete på ordinarie tid, individuella lönetillägg samt ackordskompensation. Här ingår även grundlön vid övertidsarbete.

Tillägg vid skiftarbete samt vid obekväm och förskjuten arbetstid m.m.

Tillägg utöver grundlön som utgår vid skiftarbete, obekväm och förskjuten arbetstid samt tillägg för risk, smuts och värme m.m. I statistiken redovisas tilläggen utslaget på totala antalet arbetade timmar.

Utbildning

Klassificering sker efter personens högsta utbildning enligt Svensk utbildningsnomenklatur (SUN)². Den reviderade versionen SUN 2000 används sedan lönestatistiken 2002 inte fullt ut. Redovisning efter utbildningsnivå följer den gamla standarden då den är mest efterfrågad. Den gamla och den nya standarden är dock likartade avseende utbildningsnivå. Vid redovisning efter utbildningsinriktning används däremot den reviderade versionen SUN 2000. Uppgift om individens utbildning har hämtats från SCB:s utbildningsregister avseende år 2012.

Yrkesområde/yrkesbenämning

Uppgifterna i tabellerna i denna publikation indelas enligt Standard för svensk yrkesklassificering (SSYK)³ på tresiffrig nivå. Sedan 2004 års undersökning har uppgifter om yrke samlats in på fyrsiffrig nivå. Uppgifter fördelade på SSYK fyrsiffrig nivå (yrke) avseende 2012 publiceras i statistikdatabasen i samband

¹ För mer information om Standard för svensk näringsgrensindelning (SNI), se: www.scb.se/Pages/List_257220.aspx

² För mer information om Svensk utbildningsnomenklatur (SUN) se: www.scb.se/Pages/Standard_62591.aspx

³ För mer information om Standard för svensk yrkesklassificering (SSYK) se: www.scb.se/Pages/List_259304.aspx

med publiceringen av detta Statistiska meddelande samt tillsammans med statistiken för offentlig sektor i Statistikdatabasen under juni 2013.

Ålder

Med ålder avses uppnådd ålder under september 2012.

Så görs statistiken

Undersökningen är en årlig urvalsundersökning. Urvalsenhet utgörs av företag (organisationsnummer). Företagen i urvalsramen stratifieras (delas in i olika urvalsgrupper) genom korsklassificering av näringsgren (SNI) och företagsstorlek (antal anställda). 62 näringsgrenar och 7 storleksklasser genererar totalt 434 strata. Urvalsförfarandet sker genom obundna slumpmässiga urval (OSU) inom varje strata. Urvalet består av 8 377 företag/organisationer/stiftelser.

Företag som enligt SCB:s företagsdatabas (FDB) har 500 eller fler anställda samt Svenska kyrkan, som från och med 2000 ingår i privat sektor, totalundersöks. Av de allra minsta företagen (1–9 anställda) undersöks knappt två procent. SCB samlar totalt in uppgifter för drygt en miljon individer, ca 50 procent av de anställda i privat sektor, samtidigt som endast omkring fyra procent av alla företag/organisationer/stiftelser i urvalsramen undersöks.

För att undvika dubbelinsamling av löneuppgifter och minska uppgiftslämnarbördan för företagen samarbetar SCB med vissa arbetsgivarorganisationer. SCB erhåller löneuppgifter centralt från respektive arbetsgivarorganisation.

Samarbetspartners år 2012 var Bankinstitutens Arbetsgivareorganisation (BAO), Fastighetsbranschens Arbetsgivarorganisation (Fastigo), Försäkringsbranschens Arbetsgivareorganisation (FAO), Kommunala Företagens Samorganisation (KFS), Arbetsgivarorganisationen KFO, Svenskt Näringsliv samt Sveriges Kommuner och Landsting (SKL).

Statistikens tillförlitlighet

Då syftet med undersökningen i första hand är att mäta löner, är skattningarna av variablerna arbetade timmar och antal anställda osäkrare än löneskattningarna.

Osäkerhetskällor

Täckning

Urvalsramen skapades i augusti 2012. Täckningsfel uppstår då urvalsramen inte överensstämmer med undersökningspopulationen, det vill säga företag som borde undersökas undersöks inte och vice versa.

Övertäckning utgörs av företag som finns i urvalsramen men inte har några arbetare, till exempel icke aktiva företag eller företag med enbart tjänstemän. Dessa företag har inte tagits med i undersökningen.

Undertäckning utgörs av företag med anställda som inte finns med i urvalsramen, till exempel företag som nybildats efter det att urvalsramen upprättats.

Denna felkälla torde ge ett visst bidrag till osäkerheten. Felet minimeras dock genom att urvalsramen skapas så nära mätperioden som möjligt.

Urval

Denna felkälla bedöms vara den som ger störst bidrag till osäkerheten. I en del av fotnoterna i tabellerna markeras rotationsproblem. Med detta menas att de företag som försvunnit ur urvalet mellan två år ersatts av företag med andra lönenivåer. Detta problem är störst vid beräkning av löneutveckling.

Mätning

Mätfel, eller uppgiftslämnarfel, uppstår när felaktiga data lämnats och inte rättats i granskningsprocessen. Yrkeskodningen görs av företagen (arbetsgivaren) medan utbildningskoden hämtas från SCB:s utbildningsregister. Storleken på mätfelen är svåra att bedöma.

Bortfall

I tabellen nedan redovisas storleksvägda bortfallsandelar för arbetare på populationsnivå⁴. Den storleksvägda bortfallsandelen på populationsnivå uppskattar hur stor andel av antal anställda som skulle höra till bortfallet vid en totalundersökning. Bortfallsandelarna har beräknats enligt:

$$\text{Bortfallsandel (storleksvägd)} = \frac{\sum_{h=1}^H \frac{N_h}{n_h} \sum_{i=1}^{n_{hb}} x_{hi}}{\sum_{h=1}^H \frac{N_h}{n_h} \sum_{i=1}^{n_h} x_{hi}} \cdot 100$$

N = antal objekt i rampopulationen

n = antal objekt i urvalet

n_b = antalet bortfallna objekt i urvalet

x = antal anställda

h = stratumnummer (1,2,...h...,H)

i =objektnummer

Bortfallsandelar arbetare 2012

Näringsgren (SNI 2007)	Storleksvägt bortfall (%), arbetare
Totalt	12,1
A	27,9
B+C	4,3
D+E	4,2
F	14,6
G+I	11,8
H+J	20,9
K	3,6
L+M+N	17,4
P-U	15,2

Bearbetning

Uppgifternas rimlighet har prövats i diverse tester. Uppgifter som samlas in via någon av arbetsgivarorganisationerna har granskats av respektive organisation. Bearbetningsfel uppkommer till exempel i samband med skanning, dataregistring och granskning. Denna felkälla bedöms vara relativt liten i förhållande till andra felkällor.

Modellantagande

Användningen av rak uppräkningsmetod för bortfallskompensation bygger på antagandet att bortfallet kan betraktas som helt slumpmässigt. Om så inte är fallet finns risk för att skattningarna kommer att innehålla skevheter, vilket i sin tur medför

⁴ Tidigare har storleksvägda bortfallsandelar redovisats på urvalsnivå. Från och med 2012 redovisas storleksvägda bortfallsandelar på populationsnivå.

bland annat ökad osäkerhet vid beräkning av konfidensintervall. Det har inte gjorts några korrigeringar för partiella bortfall. Inom respektive stratum (urvalsgrupp) ges individerna en uppräkningsfaktor (UF) som baseras på hur många företag det finns totalt i respektive stratum (stora N), hur många av dessa som blivit utvalda (lilla n) och antalet bortfallsföretag, vilket innebär att,

$$UF = N/(n\text{-bortfall}) = N / n_{\text{ svarande}}$$

Redovisning av osäkerhetsmått

Tillförlitligheten i en skattning kan bedömas genom att beräkna ett så kallat konfidensintervall (KI) kring skattningen. Intervallets övre och undre gräns beräknas som skattningen plus/minus standardavvikelsen multiplicerad med 1,96. Det beräknade intervallet täcker med 95 procents sannolikhet (konfidens) det värde som skulle ha erhållits vid en totalundersökning. Om till exempel timlönen anges till $130,20 \pm 0,50$ innebär det att den timlön som skulle ha erhållits vid en totalundersökning troligen ligger inom intervallet 129,70-130,70. Konfidensintervall (KI) redovisas i denna publikation i tabellerna 3 och 9 samt i Sveriges statistiska databaser (SSD), www.ssd.scb.se/databaser/makro/Produkt.asp?produktid=AM0103

Bra att veta

Jämförbarhet

Från och med 1997 års undersökning har lönebegreppen förändrats. Exempelvis ingår inte längre övertidstillägg, sjuklön och semesterlön i begreppet total lön.

Från och med 2000 tillhör Svenska kyrkan och bolagiserade landstingsföretag den privata sektorn. Dessutom utökades antalet redovisade näringsgrenar (tabell 9) från och med år 2000 genom att urvalet utökades med cirka 3000 företag.

Från och med 2001 tillhör Riksbanken och affärsverken privat sektor.

Från och med 2001 års undersökning används delvis den reviderade utbildningsnomenklaturen SUN 2000 i lönestatistiken. Den reviderade versionen SUN 2000 används sedan lönestatistiken 2002 inte fullt ut. Redovisning efter utbildningsnivå följer den gamla standarden då den är mest efterfrågad. Den gamla och den nya standarden är dock likartade avseende utbildningsnivå. Vid redovisning efter utbildningsinriktning används däremot den reviderade versionen SUN 2000. Detta bör beaktas vid tidsseriestudier.

Från och med 2008 års undersökning klassificeras näringsgren enligt Standard för svensk näringsgrensindelning 2007 (SNI 2007), såväl vid stratifiering som vid indelning i olika redovisningsgrupper. Tidigare har SNI 2002 använts. Övergången till SNI 2007 stör jämförelser med tidigare års statistikuppgifter, dels p.g.a. en förändrad struktur i urvalet, dels p.g.a. att redovisningsgrupperingen efter näringsgren förändrats. Dessutom har den redovisning som tidigare visade löneutveckling efter näringsgren (SNI 2002) utgått i samband med övergången till SNI 2007. Mer information om SNI 2007 finns på SCB:s webbplats www.scb.se.

Från och med undersökningen avseende år 2008 granskas den del av datamaterialet som SCB samlar in med metoden *selektiv granskning med poängfunktioner*. Metoden går ut på att koncentrera utredningsarbetet på de inrapporterade värden som både är misstänkta och antas ha en, mer än marginell, effekt på den huvudsakliga redovisningen.

Uppgifter som bedöms som osäkra undantas från publiceringen. Kriterierna för denna bedömning har ändrats från och med 2009 års undersökning.

Ett alternativ till löneökning för den anställde kan vara kompensation i form av fler semesterdagar, kortare arbetstid, aktietilldelning, optioner, 13:e månadslön m.m. Många av dessa ersättningar är svåra att mäta och tenderar att öka inom näringslivet. I nuläget ingår inte dessa kompensationer i denna undersökning.

Då mätperioden för lönestrukturstatistiken avseende privat sektor i huvudsak utgörs av september månad är statistiken känslig för från vilket datum de nya avtalen gäller och om den nya lönen hade hunnit betalas ut vid mättillfället. Senare löneökningar är alltså inte noterade.

Strukturella förändringar

Förändringar som beror på att sammansättningen i en redovisningsgrupp ändrats kallas strukturella förändringar. Det innebär att proportionerna av gruppens ingående delar förändrats. Exempelvis kan gruppens ålders-, utbildnings- eller yrkesstruktur ha förändrats, beroende på att individer försvunnit eller tillkommit i gruppen.

Löneutveckling

Syftet med denna publikation är i första hand att redovisa lönenivåer och lönespridning för olika grupper av anställda. Materialet möjliggör även beräkning av löneutvecklingen mellan två mätpunkter. Löneutvecklingstal kan emellertid beräknas på olika sätt. I lönestrukturstatistiken beräknas löneutvecklingen genom att genomsnittslönen för ett år divideras med densamma för året innan för respektive redovisningsgrupp. När man använder denna metod får man löneutvecklingen per *redovisningsgrupp*, t.ex. näringsgren.

Löneutvecklingen för en redovisningsgrupp påverkas av två faktorer: dels de ingående individernas löneutveckling, dels förändringen av gruppens sammansättning, s.k. strukturella förändringar. Strukturella effekter uppstår bland annat till följd av att en del företag faller ur urvalet och ersätts med andra företag mellan två undersökningsomgångar. Denna urvalsrotation som behövs för att erhålla bra nivåskattningar, bidrar till osäkrare förändringsskattningar.

Spridningsformer

Detta Statistiska Meddelande (SM) och de statistiska databaserna (SSD) på www.ssd.scb.se/databaser/makro/Produkt.asp?produktid=AM0103 utgör den huvudsakliga redovisningen av lönestrukturstatistik avseende arbetare inom privat sektor. Uppgifterna ingår också i underlaget till lönestrukturstatistik avseende hela arbetsmarknaden som publiceras separat i de statistiska databaserna. Dessutom görs särskilt efterfrågade tabeller och diagram tillgängliga på SCB:s webbplats, www.scb.se/AM0103. Delar av resultaten ingår även i SCB:s "Statistisk årsbok".

Primärmaterial

SCB utför på beställning, mot betalning, specialbearbetningar av primärmaterial. Forskare, utredare m.fl. kan efter noggrann prövning få tillgång till avidentifierat uppgiftsmaterial för egen bearbetning. Organisationsnummer eller personnummer lämnas av sekretesskäl aldrig ut.

Annan statistik

Uppgifter för tidigare år har redovisats i Statistiska meddelanden (SM) med beteckningen AM 57. Statistik redovisas årligen även för tjänstemän inom privat sektor (AM 62). Dessutom producerar SCB motsvarande lönestatistik för offentlig sektor. Samtliga undersökningar publiceras i Statistiska meddelanden, serie AM. I *Lönestrukturstatistik, hela ekonomin*, som publiceras i Statistikdatabasen i juni 2012, redovisas ytterligare sammanställningar av de olika undersökningarna. Vid jämförelser mellan de olika undersökningarna måste olikheter i lönebegrepp, populationsavgränsning och mätperiod beaktas.

Mer information om statistiken och dess kvalitet ges i en särskild Beskrivning av statistiken på SCB:s webbplats, www.scb.se/AM0103.

In English

Summary

From 2011 to 2012 the wages (pay for hours worked) for female manual workers in the private sector increased on average by 3.6 percent to SEK 138.30. The wages for male manual workers in the private sector increased on average by 3.1 percent to SEK 151.20. The total average increased by 3.3 percents to SEK 147.70.

This report contains data on reported numbers of hours worked and average hourly wages of manual workers in the private sector with data grouped according to Swedish Standard Industrial Classification of All Economic Activities (SNI) and according to Swedish Standard Classification of Occupations (SSYK). Also, figures per region, age group, wage interval and education are included in the report.

The survey is based on a stratified sample with respect to industry and firm size, where the inclusion probability increases with firm size. The reporting period is mainly September 1 to 30, 2012. Statistics Sweden's Business register (FDB), comprising all enterprises, is used as sample frame. About 50 percent of the employees in the private sector have been surveyed, and each individual in the sample obtain a grossing up factor that depends on the number of responding enterprises and actual number of enterprises in each strata.

List of tables

Explanation of symbols	7
1. Private sector, manual workers 2012. Average hourly wages in SEK by region and sex	7
2. Private sector, manual workers 2012. Average total hourly wages and wage dispersion in SEK by occupational group (SSYK) and sex	8
3. Private sector, manual workers 2012. Average hourly wages in SEK by occupational group (SSYK) and sex	14
4. Private sector, manual workers 2012. Average hourly wages in SEK by occupational group (SSYK), age and sex	20
5. Private sector, manual workers 2012. Average hourly wages in SEK by occupational group (SSYK), region and sex	31
6. Private sector, manual workers 2012. Number of employees by hourly wage interval (total hourly wage) in SEK and sex	42
7. Private sector, manual workers 2012. Average total hourly wages, wage dispersion in SEK and complementary information by field of education and sex	43
8. Private sector, manual workers 2012. Average total hourly wages and wage dispersion in SEK by level of education and sex	44
9. Private sector, manual workers 2012. Average hourly wages in SEK and hours worked by branch of industry, shift work and sex	45
10. Private sector, manual workers. Average hourly wages (pay for hours worked), nominal figures in SEK, development and development of real wages in per cent in mining, quarrying and manufacturing 1955-2012 by sex	57

List of terms

allmän utbildning	general programmes
anställd	employed
antal	number
arbetare	manual workers
arbetstidsart	shift work
eftergymnasial utbildning 3 år eller längre	post secondary education 3 years or longer
eftergymnasial utbildning kortare än 3 år	post secondary education shorter than 3 years
forskarutbildning	postgraduate education
förgymnasial utbildning kortare än 9 år	elementary school
förgymnasial utbildning minst 9 år	9 years compulsory school
genomsnittlig	average
förgymnasial utbildning	comprehensive school
gymnasial utbildning högst 2 år	upper secondary school, 2 years or less
gymnasial utbildning längre än 2 år	upper secondary school, longer than 2 years
humaniora och konst	humanities and art
hälso- och sjukvård samt social omsorg	health and welfare
kronor	swedish crowns (SEK)
kvartil	quartile
kvinnor	women
kön	sex
lön för arbetad tid	pay for hours worked
median	median
män	men
naturvetenskap, matematik och data	science, mathematics and computing
nivå	level
näringsgren	branch of industry
okänd	unknown
pedagogik och lärarutbildning	education
samhällsvetenskap, juridik, handel, administration	social sciences, business and law
samtliga	total
tid- och prestationslön	time wages per period, incentive pay and other remuneration varying according to work performance
timlön	hourly wage
tjänster	Services

totallön	pay for hours worked, pay/remuneration for weekends and other cash payments
totalt	total
utbildning	education
yrke	occupation
yrkesgrupp	occupational group
yrkesområde	occupational level
ålder	age
övrig(a)	other(s)

	<i>Standard för näringsgrensindelning</i>	<i>Standard industrial classification</i>
A	Jordbruk, skogsbruk och fiske	Agriculture, forestry and fishing
B+C	Tillverkningsindustri; gruvor och mineralutvinningsindustri	Manufacturing industry; mines and quarries
05-09	Gruvor och mineralutvinningsindustri	Mines and quarries
10-12	Livsmedels-, dryckesvaru- och tobaksindustri	Food, beverage and tobacco industry
13-15	Textil-, beklädnads-, läder- och lädervaruindustri	Textile, wearing apparel and leather industry
16	Industri för trä och varor av trä, kork och rotting o.d. utom möbler	Industry for wood and products of wood, cork, cane etc. , except furniture
17	Massa-, pappers- och pappersvaruindustri	Industry for paper and paper products
18	Grafisk och annan reproduktionsindustri	Printers; other industry for recorded media
19	Industri för stenkolsprodukter och raffinerade petroleumprodukter	Industry for coke, refined petroleum products and nuclear fuel
20	Industri för baskemikalier, gödselmedel och kväveprodukter, plaster och syntetgummi i obearbetad form	Industry for basic chemicals, fertilisers and nitrogen compounds, plastics and synthetic rubber in primary forms
21	Industri för farmaceutiska basprodukter och läkemedel	Industry for basic pharmaceutical products and pharmaceutical preparations
22	Gummi- och plastvaruindustri	Industry for rubber and plastic products
23	Industri för andra icke-metalliska mineraliska produkter	Industry for other non-metallic mineral products
24	Stål- och metallverk	Industry for basic metals
25	Industri för metallvaror utom maskiner och apparater	Industry for fabricated metal products, except machinery and equipment
26-28	Industri för datorer, elektronikvaror, optik, elapparatur och andra maskiner och apparater	Industry for computer, electronic and optical products, electrical equipment and machinery and equipment n.e.c.
29-30	Transportmedelsindustri	Industry for transport equipment
31-32	Övrig tillverkningsindustri	Other manufacturing industry
33	Reparationsverkstäder och installationsföretag för maskiner och apparater	Repair shops and installation companies for machinery and equipment
D+E	El-, gas- och värmeverk; vatten- och reningsverk; anläggningar för avfallshantering, återvinning och sanering	Electricity, gas, steam and hot water plants; water works and sewage plants; waste-disposal plants
D	El-, gas- och värmeverk	Electricity, gas, steam and hot water plants
36-37	Vatten- och reningsverk	Water works and sewage plants

38-39	Avfallshanteringsanläggningar; återvinningsanläggningar; anläggningar för sanering, efterbehandling av jord och vatten samt annan verksamhet för föroreningsbekämpning	Waste disposal plants; materials recovery plants; establishments for remediation activities and other waste management services
F	Byggindustri	Construction industry
G	Handel; serviceverkstäder för motorfordon och motorcyklar	Trade; repair establishments for motor vehicles and motorcycles
45	Handel med och serviceverkstäder för motorfordon och motorcyklar	Sales and repair establishments for motor vehicles and motorcycles
46	Parti- och provisionshandel utom med motorfordon	Wholesale trade, except of motor vehicles and motorcycles
47	Detaljhandel utom med motorfordon och motorcyklar	Retail trade, except of motor vehicles and motorcycles
H	Transport- och magasineringsföretag	Transportation and storage companies
49-52	Transport- och magasineringsföretag exkl. post- och kurirföretag	Transport and storage companies excl. postal and courier companies
53	Post- och kurirföretag	Postal and courier companies
I	Hotell och restauranger	Hotels and restaurants
J	Informations- och kommunikationsföretag	Information and communication companies
L	Fastighetsbolag och fastighetsförvaltare	Real estate companies
M+N	Företag inom juridik, ekonomi, vetenskap och teknik; företag inom uthyrning, fastighetsservice, resetjänster och andra stödtjänster	Professional, scientific and technical companies; administrative and support service companies
M	Företag inom juridik, ekonomi, vetenskap och teknik	Professional, scientific and technical companies
N	Uthyrning, fastighetsservice, resetjänster och andra stödtjänster	Administrative and support service companies
77	Uthyrningsfirmor	Renting companies
78	Arbetsförmedlingar, rekryteringsföretag, personaluthyrningsföretag o.d.	Employment placement agencies, temporary employment agencies etc.
79-82	Rese-, bevaknings-, fastighetsservice- och kontorstjänstföretag m.m.	Travel-, security-, services to buildings and office support companies etc.
P	Utbildningsväsendet	Educational establishments

Q	Enheter för vård och omsorg, socialtjänst	Human health and social work establishments
86	Enheter för hälso- och sjukvård	Human health establishments
87	Vårdhem och bostäder med omsorg	Establishments for residential care activities
88	Sociala öppenvårdsenheter, socialkontor	Social work establishments without accommodation
R+S+T+U	Enheter för kultur, nöje och fritid; andra serviceföretag m.m.	Establishments for arts, entertainment and recreation; other service companies etc.
R	Enheter för kultur, nöje och fritid	Establishments for arts, entertainment and recreation
S+T+U	Andra serviceföretag och företag för personliga tjänster	Other service companies etc.